

# ΠΡΟΣΒΑΣΗ

Δομή Υποστήριξης Φοιτητών και Φοιτητριών με αναπηρίες και/ή ειδικές εκπαιδευτικές ανάγκες του Πανεπιστημίου Θεσσαλίας



## Στόχος

Στόχος της υπηρεσίας ΠΡΟΣΒΑΣΗΣ του Πανεπιστημίου Θεσσαλίας (ΠΘ) είναι η υποστήριξη των φοιτητών και φοιτητριών με αναπηρία και/ή ειδικές εκπαιδευτικές ανάγκες (ΦμεΑ) καθώς και του προσωπικού του Πανεπιστημίου Θεσσαλίας που αλληλοεπιδρά με τους φοιτητές και τις φοιτήτριες σχετικά με θέματα μαθησιακής, κοινωνικής και χωρικής προσβασιμότητας στο Πανεπιστήμιο Θεσσαλίας.

## Ποιοι φοιτητές και φοιτήτριες εγγράφονται;

Στην ΠΡΟΣΒΑΣΗ εγγράφονται φοιτητές και φοιτήτριες με:

- ✓ Ειδικές Μαθησιακές Δυσκολίες (δυσλεξία, δυσορθογραφία, δυσαριθμησία κ.ά.)
- ✓ Σύνδρομο ελλειμματικής προσοχής με ή χωρίς υπερκινητικότητα,
- ✓ Αισθητηριακές αναπηρίες (οπτική αναπηρία, κώφωση/βαρηκοΐα)
- ✓ Κινητικές αναπηρίες
- ✓ Προβλήματα λόγου και ομιλίας
- ✓ Διαταραχές αυτιστικού φάσματος
- ✓ Χρόνια Προβλήματα Υγείας (καρκίνος, διαβήτης, καρδιακές παθήσεις κ.ά.)

(νόμος 3699/2008 «Ειδική Αγωγή και Εκπαίδευση ατόμων με αναπηρία ή ειδικές εκπαιδευτικές ανάγκες»)

# Δομή



**Επιστημονική Υπεύθυνη:** Η Επιστημονική Υπεύθυνη της ΠΡΟΣΒΑΣΗΣ είναι η κα. Μάγδα Νικολαραϊζή, Αναπληρώτρια Καθηγήτρια Ειδικής Αγωγής - Αγωγής Κωφών του Παιδαγωγικού Τμήματος Ειδικής Αγωγής.

**Επιτροπή ΠΡΟΣΒΑΣΗΣ:** Η Επιτροπή της ΠΡΟΣΒΑΣΗΣ αποτελείται από έντεκα (11) μέλη ΔΕΠ διαφορετικών τμημάτων του ΠΘ (τακτικά μέλη Επιτροπής) που επικοινωνούν μεταξύ τους για να συζητήσουν σημαντικά ζητήματα και να πάρουν κρίσιμες αποφάσεις αναφορικά με την λειτουργία της ΠΡΟΣΒΑΣΗΣ.

**Συνδεδειγμένοι Κρίκοι:** Σε κάθε Τμήμα του ΠΘ υπάρχει ένας/μία Συνδεδειγμένος Κρίκος. Ο ρόλος των Συνδεδειγμένων Κρίκων είναι η ενημέρωση των φοιτητών, φοιτητριών και των διδασκόντων, διδασκουσών τους τμήματος τους για τις δράσεις της ΠΡΟΣΒΑΣΗΣ και η συνεργασία τους με την ΠΡΟΣΒΑΣΗ για την ενίσχυση της πρόσβασης των ΦμεΑ.

**Αρμόδιοι Υπάλληλοι Γραμματειών:** Στις Γραμματείες κάθε Τμήματος των Σχολών του Πανεπιστημίου Θεσσαλίας έχει οριστεί αρμόδιος υπάλληλος για την εξυπηρέτηση των ΦμεΑ.

**Προσωπικό της ΠΡΟΣΒΑΣΗΣ:** Το Προσωπικό της ΠΡΟΣΒΑΣΗΣ αποτελείται από επαγγελματίες που ενημερώνουν και υποστηρίζουν τους/τις ΦμεΑ, διδάσκοντες και διδάσκουσες, καταγράφουν και αξιολογούν τις ανάγκες των ΦμεΑ και σχεδιάζουν και συντονίζουν προγράμματα υποστήριξης των ΦμεΑ καθώς και τους εθελοντές και τις εθελόντριες.

# Υπηρεσίες



Οι υπηρεσίες της ΠΡΟΣΒΑΣΗΣ συνεχώς μεταβάλλονται ώστε να ανταποκρίνονται στις εξατομικευμένες ανάγκες των ΦμεΑ, όπως αυτές προκύπτουν κάθε ακαδημαϊκό εξάμηνο. Ενδεικτικά, οι πιο σημαντικές υπηρεσίες και δράσεις είναι οι ακόλουθες:

- Καταγραφή εξατομικευμένων αναγκών και διαμόρφωση εξατομικευμένης ενημερωτικής επιστολής με προτάσεις για τους διδάσκοντες και τις διδάσκουσες που έχουν ως στόχο την ενίσχυση της πρόσβασης στα μαθήματα (παρακολούθηση και αξιολόγηση).
- Γνωριμία με χώρους και υπηρεσίες του Πανεπιστημίου Θεσσαλίας.
- Μετακίνηση σε χώρους του Πανεπιστημίου Θεσσαλίας.
- Χρήση ηλεκτρονικών εφαρμογών.
- Δανεισμός και χρήση υποστηρικτικής τεχνολογίας και εξοπλισμού.
- Επικοινωνία με το διδακτικό και διοικητικό προσωπικό του Πανεπιστημίου Θεσσαλίας.
- Συμμετοχή στα μαθήματα (καταγραφή σημειώσεων, διερμηνεία ελληνικής νοηματικής γλώσσας, επεξηγήσεις).
- Προσαρμογή εκπαιδευτικού υλικού σε προσβάσιμη μορφή (π.χ. braille, μεγέθυνση, υποτιτλισμός).
- Υποστήριξη στην εκπόνηση εργασιών και στην προετοιμασία για εξετάσεις.
- Συμμετοχή σε σεμινάρια και εργαστήρια για την καλλιέργεια διαφόρων δεξιοτήτων που παίζουν σημαντικό ρόλο για την πρόσβαση των φοιτητών και φοιτητριών με αναπηρίες και/ή ειδικές εκπαιδευτικές ανάγκες.

Σε συνδυασμό με τα παραπάνω η ΠΡΟΣΒΑΣΗ παρέχει προτάσεις για ζητήματα κτιριακής προσβασιμότητας των ατόμων με αναπηρίες στα υπό κατασκευή ή υπάρχοντα κτίρια του ΠΘ. Επίσης, υλοποιεί δράσεις που έχουν ως στόχο τη συμμετοχή των ΦμεΑ σε κοινωνικές δράσεις και εκδηλώσεις του ΠΘ.

- Ενημέρωση για τις ανάγκες των ΦμεΑ (διδασκαλία + αξιολόγηση)
- Συναντήσεις για συγκεκριμένες περιπτώσεις ΦμεΑ
- Οδηγίες για ζητήματα προσβασιμότητας

Υπηρεσίες προς  
Διδακτικό  
Προσωπικό



- Ενημέρωση για θέματα αναπηρίας
- Σεμινάρια για θέματα προσβασιμότητας
- Υποστήριξη στην επικοινωνία

Υπηρεσίες προς  
Διοικητικό Προσωπικό



- Ενημέρωση για θέματα αναπηρίας
- Επιμόρφωση/σεμινάρια για την ανάπτυξη δεξιοτήτων σχετικά με την υποστήριξη των ΦμεΑ
- Συνεχής εποπτεία και υποστήριξη σε εβδομαδιαία βάση

Υπηρεσίες προς  
Εθελοντές



- Ενημέρωση για τις υπηρεσίες στην Τριτοβάθμια εκπαίδευση
- Καλύτερη κατανόηση των αναγκών των ΦμεΑ και της υποστήριξής τους
- Ενίσχυση της αυτονομίας των ΦμεΑ και σταδιακή «απόσυρση» των γονέων

Υπηρεσίες προς  
γονείς/κηδεμόνες

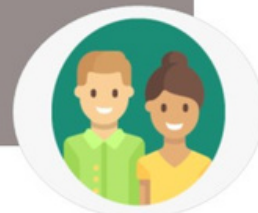

**Για περισσότερες πληροφορίες επικοινωνήστε μαζί μας δια ζώσης ή εξ αποστάσεως.**

**Βόλος:** Ισόγειο, Ιάσονος 62, 38221, Βόλος

Τηλέφωνα επικοινωνίας: 24210 74345, 74338

**Λάρισα:** Συγκρότημα Γαίοπολις Περιφερειακή Οδός Φαρσάλων – Τρικάλων, 41500, Λάρισα

Τηλέφωνο επικοινωνίας: 2410 684396

Ημέρες και ώρες επικοινωνίας: Δευτέρα έως Παρασκευή, 10.00-15.00

**Ηλεκτρονικό ταχυδρομείο:** prosvasi@uth.gr

**Skype Name:** ΠΡΟΣΒΑΣΗ Π.Θ.

**Facebook:** Πρόσβαση Πανεπιστημίου Θεσσαλίας