

# ΠΡΟΣΒΑΣΗ

Δομή Υποστήριξης Φοιτητών και  
Φοιτητριών με αναπηρία και/ή  
ειδικές εκπαιδευτικές ανάγκες  
Πανεπιστημίου Θεσσαλίας



# Προσβασι NEWSLETTER

Τεύχος 1ο | Δράσεις της ΠΡΟΣΒΑΣΗΣ: Ιστορική Αναδρομή



## ΤΙ ΘΑ ΔΙΑΒΑΣΕΤΕ ΣΕ ΑΥΤΟ ΤΟ ΤΕΥΧΟΣ

- Μήνυμα από την Επιστημονική Υπεύθυνη της ΠΡΟΣΒΑΣΗΣ
- Λίγα λόγια για την ΠΡΟΣΒΑΣΗ: Στόχος - Οργάνωση-Υπηρεσίες
- Ιστορική αναδρομή ΠΡΟΣΒΑΣΗΣ: Ενδεικτικές Δράσεις/Εκδηλώσεις - Σεμινάρια/Ημερίδες

## Μήνυμα από την Επιστημονική Υπεύθυνη της ΠΡΟΣΒΑΣΗΣ Αν. Καθηγήτρια Μάγδα Νικολαραϊζή

Η **ΠΡΟΣΒΑΣΗ** ξεκίνησε την δράση της το 2010 ως ένα πρόγραμμα που χρηματοδοτήθηκε από την Επιτροπή Ερευνών του ΠΘ στο πλαίσιο των στοχευμένων δράσεων. Στο πλαίσιο αυτών των ετών αναδείχθηκε η αναγκαιότητά της και το 2012 σε συνεργασία με τις πρυτανικές αρχές του Πανεπιστημίου Θεσσαλίας, η **ΠΡΟΣΒΑΣΗ** μετεξελίχθηκε σε σταθερή δομή του Πανεπιστημίου Θεσσαλίας.

Από το 2010 μέχρι σήμερα, η **ΠΡΟΣΒΑΣΗ** εξελίσσεται συνεχώς. Οι υπηρεσίες της παρέχονται δια ζώσης και εξ' αποστάσεως, εξελίσσονται διαρκώς και απευθύνονται πρωταρχικά στους φοιτητές και στις φοιτήτριες με αναπηρίες/ή και ειδικές εκπαιδευτικές ανάγκες καθώς και στο διδακτικό και διοικητικό προσωπικό του Πανεπιστημίου Θεσσαλίας.

Μέσα από τις συνεχείς δράσεις, η **ΠΡΟΣΒΑΣΗ** δημιουργεί διαύλους επικοινωνίας και δίκτυα συνεργασίας. Σε αυτό το μήκος κύματος, είναι και η δημιουργία του πρώτου Newsletter της **ΠΡΟΣΒΑΣΗΣ**. Είναι μια προσπάθεια μετάδοσης του τι κάναμε, τι προσπαθούμε να κάνουμε και ποιο είναι το όραμα αυτής της Υπηρεσίας.

Με το Newsletter, φιλοδοξούμε να είμαστε «κοντά» σας με τρόπο διακριτικό, ενημερώνοντας σας για τις δράσεις μας, τους στόχους μας και τις φιλοδοξίες μας. Μέσα από αυτό το συνεργατικό γαϊτανάκι, που το πλέκουν φοιτητές και φοιτήτριες, διδάσκοντες και διδάσκουσες, το διοικητικό προσωπικό του Πανεπιστημίου μας και εξωτερικοί συνεργάτες φιλοδοξούμε να φτάσει το μήνυμα της **ΠΡΟΣΒΑΣΗΣ** σε μια προσπάθεια συνοπτικής, σταθερής και συνεκτικής ενημέρωσης.

Με αυτά τα λόγια θα ήθελα να σας καλωσορίσω στις σελίδες του πρώτου Newsletter της **ΠΡΟΣΒΑΣΗΣ**. Πρόκειται για ένα ειλικρινές καλωσόρισμα που έχει ως αρχή το σεβασμό στη διαφορετικότητα και τη θέληση για ουσιαστική στήριξη και προσφορά.

Τέλος, θα ήθελα να ήθελα να ευχαριστήσω θερμά όλους και όλες που πίστεψαν σε αυτό το όραμα της δημιουργίας μίας δομής για την ενίσχυση των φοιτητών και φοιτητριών με αναπηρίες ή/και ειδικές εκπαιδευτικές ανάγκες και συνεχίζουν να στηρίζουν με πολλαπλούς τρόπους την **ΠΡΟΣΒΑΣΗ**. Η υπηρεσία της **ΠΡΟΣΒΑΣΗΣ** είναι υπόθεση όλων. Είναι καθαρή ενέργεια που διαμορφώνει συμπεριφορές και στάσεις και διαμορφώνεται από τη διαχρονικότητα και τους θεσμούς.

Νικολαραϊζή Μάγδα  
Αναπληρώτρια Καθηγήτρια  
Ειδικής Αγωγής-Αγωγής Κωφών  
Παιδαγωγικό Τμήμα Ειδικής Αγωγής  
Επ. Υπεύθυνη της ΠΡΟΣΒΑΣΗΣ



## ΣΤΟΧΟΣ ΤΗΣ ΠΡΟΣΒΑΣΗΣ

Η ενίσχυση της μαθησιακής, κοινωνικής, ψηφιακής και χωρικής πρόσβασης των φοιτητών & φοιτητριών με αναπηρία και/ή ειδικές εκπαιδευτικές ανάγκες του ΠΘ

## ΑΠΟΔΕΚΤΕΣ ΚΑΙ ΑΠΟΔΕΚΤΡΙΕΣ ΠΡΟΣΒΑΣΗΣ

- Φοιτητές & Φοιτήτριες με αναπηρία και/ή ειδικές εκπαιδευτικές ανάγκες (ΦμεΑ) ΠΘ
- Διδακτικό και Διοικητικό προσωπικό ΠΘ
- Εθελοντές & Εθελόντριες ΠΘ
- Γονείς Φοιτητών & Φοιτητριών με αναπηρία και/ή ειδικές εκπαιδευτικές ανάγκες ΠΘ
- Φορείς εκτός ΠΘ

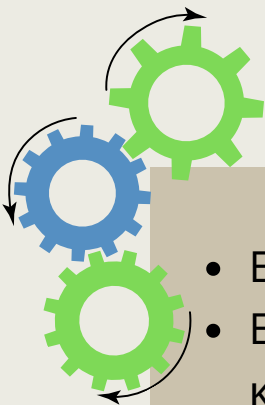

## ΟΡΓΑΝΩΤΙΚΗ ΔΟΜΗ ΠΡΟΣΒΑΣΗΣ

- Επιστημονική Υπεύθυνη
- Επιτροπή Ισότιμης Πρόσβασης Ατόμων με αναπηρίες και Ατόμων με ειδικές εκπαιδευτικές ανάγκες
- Συνδετικοί Κρίκοι
- Αρμόδια μέλη γραμματείας
- Προσωπικό Πρόσβασης

## ΠΩΣ ΥΠΟΣΤΗΡΙΖΟΥΜΕ

### ΥΠΗΡΕΣΙΕΣ ΓΙΑ ΦΜΕΑ

- Καταγραφή αναγκών και διαμόρφωση Εξατομικευμένου Πλάνου Αναγκών και Υποστήριξης
- Μετακίνηση ή και συνοδεία από/προς και μέσα στο ΠΘ
- Παρακολούθηση μαθημάτων (π.χ. καταγραφή σημειώσεων, λεκτική περιγραφή, διερμηνεία στην Ελληνική Νοηματική Γλώσσα)
- Εξοικείωση με ηλεκτρονικές εφαρμογές του ΠΘ
- Δανεισμός και χρήση Υποστηρικτικής Τεχνολογίας
- Προσαρμογή εκπαιδευτικού υλικού σε προσβάσιμη μορφή
- Προσαρμογές στις εξετάσεις
- Κοινωνικοποίηση
- Επικοινωνία
- Ανάπτυξη δεξιοτήτων που ενισχύουν την πρόσβαση των Φοιτητών & Φοιτητριών με αναπηρία και/ή ειδικές εκπαιδευτικές ανάγκες
- Σεμινάρια και προγράμματα ανάπτυξης δεξιοτήτων....

### ΥΠΗΡΕΣΙΕΣ ΓΙΑ ΔΙΔΑΚΤΙΚΟ & ΔΙΟΙΚΗΤΙΚΟ ΠΡΟΣΩΠΙΚΟ

- Σεμινάρια για θέματα αναπηρίας και προσβασιμότητας
- Οδηγίες για ζητήματα προσβασιμότητας
- Εξατομικευμένες και ομαδικές συναντήσεις με στόχο την ενίσχυση της πρόσβασης Φοιτητών & Φοιτητριών με αναπηρία και/ή ειδικές εκπαιδευτικές ανάγκες

## ΠΩΣ ΥΠΟΣΤΗΡΙΖΟΥΜΕ

### ΥΠΗΡΕΣΙΕΣ ΓΙΑ ΕΘΕΛΟΝΤΕΣ ΚΑΙ ΕΘΕΛΟΝΤΡΙΕΣ

- Σεμινάρια για θέματα αναπηρίας, προσβασιμότητας και εθελοντισμού
- Συστηματική εποπτεία και υποστήριξη

### ΥΠΗΡΕΣΙΕΣ ΓΙΑ ΓΟΝΕΙΣ/ ΚΗΔΕΜΟΝΕΣ

- Ενημέρωση για τις υπηρεσίες της ΠΡΟΣΒΑΣΗΣ
- Υποστήριξη για την καλύτερη κατανόηση των αναγκών των Φοιτητών και Φοιτητριών με αναπηρία και/ή ειδικές εκπαιδευτικές ανάγκες στο πλαίσιο της τριτοβάθμιας εκπαίδευσης

### ΥΠΗΡΕΣΙΕΣ ΓΙΑ ΦΟΡΕΙΣ ΚΑΙ ΑΠΟΔΕΚΤΕΣ ΚΑΙ ΑΠΟΔΕΚΤΡΙΕΣ ΕΚΤΟΣ ΠΘ

- Συμμετοχή σε εκδηλώσεις για θέματα αναπηρίας και προσβασιμότητας
- Υλοποίηση πολλαπλών δράσεων με στόχο την ευαισθητοποίηση και την ενίσχυση της προσβασιμότητας της τοπικής κοινότητας και της ευρύτερης κοινωνίας

## ΙΣΤΟΡΙΚΗ ΑΝΑΔΡΟΜΗ



Χειμερινό Εξάμηνο  
Ακαδημαϊκό Έτος 2021-22

Χειμερινό - Εαρινό Εξάμηνο  
Ακαδημαϊκό Έτος 2020-21

Χειμερινό - Εαρινό Εξάμηνο  
Ακαδημαϊκό Έτος 2019-20

Χειμερινό - Εαρινό Εξάμηνο  
Ακαδημαϊκό Έτος 2018-19

Χειμερινό - Εαρινό Εξάμηνο  
Ακαδημαϊκό Έτος 2017-18

Αρχή - 2010



## ΜΕΤΑΦΟΡΑ ΣΕ ΝΕΟ ΚΤΙΡΙΟ ΣΤΗΝ ΠΟΛΗ ΤΟΥ ΒΟΛΟΥ



Το γραφείο της ΠΡΟΣΒΑΣΗΣ στο Βόλο το Φεβρουάριο του 2022 μεταφέρεται και στεγάζεται σε ένα καινούργιο και προσβάσιμο χώρο στην Ιάσονος 62, στο ισόγειο

## ΔΗΜΙΟΥΡΓΙΑ ΠΟΛΥΑΙΣΘΗΤΗΡΙΑΚΟΥ ΔΩΜΑΤΙΟΥ SNOEZELEN

Τον Απρίλιο του 2022 δημιουργείται πολυαισθητηριακό δωμάτιο Snoezelen στην ΠΡΟΣΒΑΣΗ στο Βόλο

Πρόκειται για ένα πολυαισθητηριακό και αλληλεπιδραστικό περιβάλλον χρωμάτων, μουσικής, μυρωδιών, εικόνων και διαφόρων απτικών ερεθισμάτων που μπορεί να χρησιμοποιηθεί για την πολύπλευρη ανάπτυξη ενός ατόμου



## ΔΡΑΣΕΙΣ-ΕΚΔΗΛΩΣΕΙΣ



Διοργάνωση δράσης ευαισθητοποίησης για το Προσβάσιμο Λεωφορείο του ΠΘ, στις 18/02/2022

Διοργάνωση δράσεων ενημέρωσης των φοιτητών και φοιτητριών του ΠΘ σχετικά με τον ρόλο της ΠΡΟΣΒΑΣΗΣ και το εθελοντικό της πρόγραμμα κατά τη διάρκεια του ακαδημαϊκού έτους 2021-2022

## ΣΕΜΙΝΑΡΙΑ

Διοργάνωση σεμιναρίου με τίτλο: "Βασικές αρχές προσβασιμότητας αρχείων κειμένου Microsoft Word", στις 22/11/2021



Συνδιοργάνωση σεμιναρίου με τίτλο: "Βασικές πρακτικές προσβασιμότητας για φοιτητές και φοιτήτριες με οπτική αναπηρία στην τριτοβάθμια εκπαίδευση", με το ΠΘ και το Εργαστήριο Πρόσβασης στην τυπική και μη-τυπική εκπαίδευση για τα άτομα με αισθητηριακές αναπηρίες του Παιδαγωγικού Τμήματος Ειδικής Αγωγής, στις 05/11/2021



Διοργάνωση διαδικτυακής ημερίδας με τίτλο: "Υπηρεσίες πρόσβασης των φοιτητών και φοιτητριών με αναπηρίες και/ή ειδικές εκπαιδευτικές ανάγκες στην Τριτοβάθμια Εκπαίδευση", την 01/11/2021



## ΔΗΜΙΟΥΡΓΙΑ ΓΡΑΦΕΙΟΥ ΤΗΣ ΠΡΟΣΒΑΣΗΣ ΣΤΗΝ ΠΟΛΗ ΤΗΣ ΛΑΡΙΣΑΣ

Η ΠΡΟΣΒΑΣΗ δημιουργείται στη Λάρισα στο Συγκρότημα Γαιόπολις στην Περιφερειακή Οδό Φαρσάλων – Τρικάλων

## ΑΠΟΚΤΗΣΗ ΚΑΙ ΑΞΙΟΠΟΙΗΣΗ ΠΡΟΣΒΑΣΙΜΟΥ ΛΕΩΦΟΡΕΙΟΥ ΤΟΥ ΠΘ

Το ΠΘ προμηθεύεται προσβάσιμο λεωφορείο για τις ανάγκες μετακίνησης φοιτητών και φοιτητριών εμποδιζόμενων στην κίνηση από και προς το ΠΘ στο Βόλο



## ΠΡΟΜΗΘΕΙΑ ΜΑΣΚΩΝ ΑΝΕΜΠΟΔΙΣΤΗΣ ΕΠΙΚΟΙΝΩΝΙΑΣ

Η ΠΡΟΣΒΑΣΗ σε συνεργασία με το Τμήμα Προμηθειών του ΠΘ, προμηθεύτηκε συνολικά 430 μάσκες ανεμπόδιστης επικοινωνίας. Οι συγκεκριμένες μάσκες αξιοποιήθηκαν για τις ανάγκες της επικοινωνιακής πρόσβασης των φοιτητών και φοιτητριών με κώφωση ή βαρηκοΐα, σε διάφορα τμήματα του ΠΘ



## ΔΡΑΣΕΙΣ-ΕΚΔΗΛΩΣΕΙΣ

Διοργάνωση δράσεων ενημέρωσης των φοιτητών και φοιτητριών του ΠΘ, σχετικά με τον ρόλο της ΠΡΟΣΒΑΣΗΣ και το εθελοντικό της πρόγραμμα, που πραγματοποιήθηκαν, κατά τη διάρκεια του ακαδημαϊκού έτους 2020-2021, σε όλες τις πόλεις του ΠΘ

Συμμετοχή σε live συζήτηση που διοργανώθηκε από τον Βαγγέλη Αυγουλά, με τίτλο: " Η Προσβασιμότητα των Αναπήρων στην Τριτοβάθμια Εκπαίδευση", στις 23/12/2020

Δημιουργία βίντεο με χριστουγεννιάτικες ευχές από τις εθελόντριες και τους εθελοντές της ΠΡΟΣΒΑΣΗΣ καθώς και τους Φοιτητές & τις Φοιτήτριες με αναπηρία και/ή ειδικές εκπαιδευτικές ανάγκες, κατά την περίοδο της πανδημίας Covid-19, στις 17/12/2020



# ΣΕΜΙΝΑΡΙΑ-ΗΜΕΡΙΔΕΣ

Συμμετοχή στην πρώτη διαδικτυακή ημερίδα με τίτλο: "Δίκτυο Επικοινωνίας & Συνεργασίας των Ιδρυμάτων του ΥΠΑΙΘ για τα Άτομα με Αναπηρία" που διοργανώθηκε από το Υπουργείο Παιδείας και Θρησκευμάτων, στις 23/06/2021

Συνδιοργάνωση ημερίδας με τίτλο "Πρόσβαση των φοιτητών και φοιτητριών με αναπηρίες και/ή ειδικές εκπαιδευτικές ανάγκες στην Τριτοβάθμια Εκπαίδευση", με το 1ο και 2ο ΚΕΣΥ Β Ήεσσαλονίκης, στις 09/06/2021

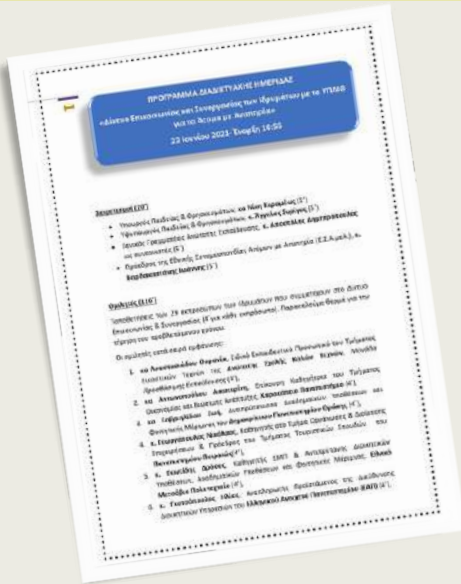

Διοργάνωση συνάντησης για τους Συνδεδετικούς Κρίκους των Τμημάτων του ΠΘ με τίτλο: "Θέματα προσαρμογών στη διδασκαλία και στην αξιολόγηση των ΦμεΑ", στις 23/04/2021

Διοργάνωση σεμιναρίου με τίτλο: "Ενημέρωση για το έργο/ταυτότητα και κουλτούρα της ΠΡΟΣΒΑΣΗΣ: Κανονισμός λειτουργίας - υποχρεώσεις - δικαιώματα", στις 15/04/2021

Διοργάνωση διαδικτυακού σεμιναρίου με τίτλο: "Αρχές επικοινωνίας και αλληλεπίδρασης με φοιτητές και φοιτήτριες με αναπηρία και/ή ειδικές εκπαιδευτικές ανάγκες" για το προσωπικό της βιβλιοθήκης και των διοικητικών υπηρεσιών του ΠΘ, στις 06/04/2021

Διοργάνωση διαδικτυακού σεμιναρίου για το προσωπικό των Γραμματειών ΠΘ με τίτλο: "Τρόποι ενημέρωσης και υποστήριξης των ΦμεΑ", στις 05/11/2020





## ΔΡΑΣΕΙΣ-ΕΚΔΗΛΩΣΕΙΣ

Επίσκεψη των εθελοντριών και εθελοντών της ΠΡΟΣΒΑΣΗΣ και Φοιτητών & Φοιτητριών με αναπηρία και/ή ειδικές εκπαιδευτικές ανάγκες στα εγκαίνια της έκθεσης «Ταξιδεύοντας την Τέχνη» της ARTOGETHER - Τέχνη Ατόμων Με και Χωρίς Αναπηρία, στις 14/02/2020

Δημιουργία βίντεο με χριστουγεννιάτικες ευχές από τους εθελοντές και εθελόντριες της ΠΡΟΣΒΑΣΗΣ, στις 19/12/2019

Διοργάνωση δράσης ενημέρωσης με τίτλο: "Σέβομαι! Νοιάζομαι! Αισθάνομαι! Αλληλεπιδρώ!", στις 04/12/2019

Διοργάνωση Δράσης Ενημέρωσης στη Σχολή Γεωπονικών Σπουδών στο Βόλο, στις 09/11/2019



## ΣΕΜΙΝΑΡΙΑ-ΗΜΕΡΙΔΕΣ

Συνδιοργάνωση βιωματικού σεμιναρίου με το εργαστήριο Πρόσβασης στην τυπική και μη-τυπική εκπαίδευση για άτομα με αισθητηριακές αναπηρίες του Παιδαγωγικού Τμήματος Ειδικής Αγωγής με τίτλο: "Βασικές πρακτικές προσβασιμότητας για άτομα με οπτικές αναπηρίες στην τριτοβάθμια εκπαίδευση", στις 13/11/2019



## ΑΠΟΚΤΗΣΗ ΘΕΣΗΣ ΠΑΡΚΙΝΓΚ ΑΜΕΑ



Το Πανεπιστήμιο Θεσσαλίας απέκτησε θέση parking ΑμεΑ για τους φοιτητές και τις φοιτήτριες με αναπηρία των τμημάτων του ΠΘ, η οποία βρίσκεται στο παραλιακό συγκρότημα Παπαστράτου στο Βόλο, σε συνεργασία της ΠΡΟΣΒΑΣΗΣ με τον Αντιπρύτανη Οικονομικών, Προγραμματισμού και Ανάπτυξης, Καθηγητή κ. Μπιλλίνη Χαράλαμπο και τον Οργανισμό Λιμένος Βόλου.

## ΔΡΑΣΕΙΣ-ΕΚΔΗΛΩΣΕΙΣ

Δημιουργία βίντεο με θέμα: Οι εμπειρίες των Φοιτητών & Φοιτητριών με αναπηρία και/ή ειδικές εκπαιδευτικές ανάγκες καθώς και των εθελοντών και εθελοντριών από την ΠΡΟΣΒΑΣΗ και το εθελοντικό πρόγραμμα, στις 04/05/2019

Παρακολούθηση στην Πανελλήνια επίδειξη μόδας ΑμεΑ στο Βόλο, στις 01/4/2019



Δημιουργία χριστουγεννιάτικου βίντεο με ευχές από Φοιτητές & Φοιτήτριες με αναπηρία και/ή ειδικές εκπαιδευτικές ανάγκες και εθελοντές και εθελόντριες της ΠΡΟΣΒΑΣΗΣ, στις 10/12/2018

Συμμετοχή στην εορταστική εκδήλωση των 20 χρόνων λειτουργίας του Παιδαγωγικού Τμήματος Ειδικής Αγωγής του ΠΘ, στις 05/12/2018





## ΔΡΑΣΕΙΣ-ΕΚΔΗΛΩΣΕΙΣ

Διοργάνωση ενημερωτικής εκδήλωσης με τίτλο: "Εθελοντύσου Ανοιξιάτικα", στις 23/03/2018

Συμμετοχή σε συνάντηση με θέμα την εκστρατεία "FREE MOBILITY", στις 14/03/2018



## ΗΜΕΡΙΔΕΣ

Συμμετοχή στο επιστημονικό συμπόσιο με τίτλο: "Βόλος: Πόλη Προσβάσιμη", υπό την αιγίδα της Εθνικής Συνομοσπονδίας Ατόμων με Αναπηρία (ΕΣΑμεΑ), στις 12/12/2018



# ΕΠΙΚΟΙΝΩΝΙΑ ΜΕ ΤΗΝ ΠΡΟΣΒΑΣΗ!

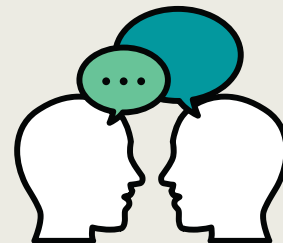

## Βόλος:

Ιάσονος 62, Ισόγειο,  
38221, Βόλος



## Τηλέφωνα Επικοινωνίας:

24210-74345  
24210-74338



## Λάρισα:

Συγκρότημα Γαιόπολις  
Περιφερειακή Οδός  
Φαρσάλων - Τρικάλων,  
41500, Λάρισα



## Τηλέφωνα Επικοινωνίας:

2410-684395  
2410-684396



Ιστοσελίδα: [www.prosvasi.uth.gr](http://www.prosvasi.uth.gr)



Email: [prosvasi@uth.gr](mailto:prosvasi@uth.gr)



Facebook: Πρόσβαση Πανεπιστημίου Θεσσαλίας



Messenger: Πρόσβαση Πανεπιστημίου Θεσσαλίας



Instagram: [prosvasi\\_uth](https://www.instagram.com/prosvasi_uth)



Skype: ΠΡΟΣΒΑΣΗ Π.Θ.

Το έργο με τίτλο «Υποστήριξη Παρεμβάσεων Κοινωνικής Μέριμνας Φοιτητών του Πανεπιστημίου Θεσσαλίας» (MIS 5049420) συγχρηματοδοτείται από την Ελλάδα και την Ευρωπαϊκή Ένωση (Ευρωπαϊκό Κοινωνικό Ταμείο) μέσω του Επιχειρησιακού Προγράμματος «Ανάπτυξη Ανθρώπινου Δυναμικού, Εκπαίδευση και Διά Βίου Μάθηση»