

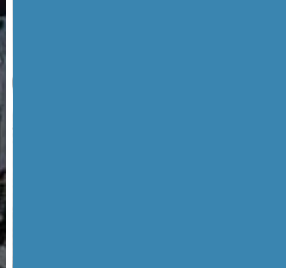

ΠΡΟΣΒΑΣΗ



ΠΑΝΕΠΙΣΤΗΜΙΟ  
ΘΕΣΣΑΛΙΑΣ



13

χρόνια

ΔΙΗΜΕΡΙΔΑ

ΠΡΟΣΒΑΣΗ  
Πανεπιστημίου  
Θεσσαλίας:

Η επόμενη ημέρα

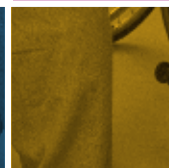
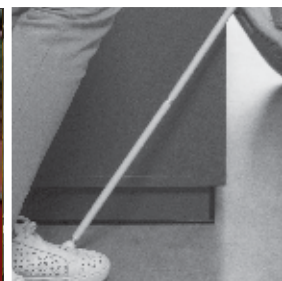

πρόγραμμα



24210 74345 - 2410 684395



prosvasi@uth.gr



<https://prosvasi.uth.gr>



Επιχειρησιακό Πρόγραμμα  
Ανάπτυξη Ανθρώπινου Δυναμικού,  
Εκπαίδευση και Διά Βίου Μάθηση

Με τη συγχρηματοδότηση της Ελλάδας και της Ευρωπαϊκής Ένωσης



ανάπτυξη - εργασία - αλληλεγγύη

Το έργο με τίτλο «Υποστήριξη Παρεμβάσεων Κοινωνικής Μέριμνας Φοιτητών του Πανεπιστημίου Θεσσαλίας» (MIS 5049420) συγχρηματοδοτείται από την Ελλάδα και την Ευρωπαϊκή Ένωση (Ευρωπαϊκό Κοινωνικό Ταμείο) μέσα του Επιχειρησιακού Προγράμματος «Ανάπτυξη Ανθρώπινου Δυναμικού, Εκπαίδευση και Διά Βίου Μάθηση»



ΔΙΗΜΕΡΙΔΑ

# ΠΡΟΣΒΑΣΗ Πανεπιστημίου Θεσσαλίας:

χρόνια Η επόμενη ημέρα

## 1η ημέρα

- 9:00-9:30** Εγγραφές
- 9:30-9:45** Χαιρετισμοί  
Μπιλλίνης Χαράλαμπος, Πρύτανης Πανεπιστημίου Θεσσαλίας,  
Καθηγητής Τμήματος Κτηνιατρικής
- 9:45-10:05** Νικολαραϊζή Μάγδα, Επιστημονική υπεύθυνη της ΠΡΟΣΒΑΣΗΣ,  
Αναπληρώτρια Καθηγήτρια, Παιδαγωγικό Τμήμα Ειδικής  
Αγωγής, Πανεπιστήμιο Θεσσαλίας  
**«13 χρόνια ΠΡΟΣΒΑΣΗ: Η νέα εποχή»**

### Υπηρεσίες προσβασιμότητας στην Τριτοβάθμια Εκπαίδευση

- 10:05-10:25** Εθνικό και Καποδιστριακό Πανεπιστήμιο Αθηνών, Μονάδα  
Ισότιμης Πρόσβασης ατόμων με αναπηρία και ατόμων με  
ειδικές εκπαιδευτικές ανάγκες  
Βελισαροπούλου Αριάδνη, προσωπικό  
Πετρούλης Ιωάννης, προσωπικό  
**«Συνάντηση εγγραφής στη Μονάδα Προσβασιμότητας του  
ΕΚΠΑ- Υποδοχή, ενημέρωση και καθοδήγηση»**
- 10:25-10:45** Πανεπιστήμιο Ιωαννίνων, Μονάδα Προσβασιμότητας και  
Κοινωνικής Στήριξης Φοιτητών  
Χρυσάφη Κ. Λουκία, προσωπικό  
**«Μονάδα Προσβασιμότητας και Κοινωνικής Στήριξης  
Φοιτητών Πανεπιστημίου Ιωαννίνων - Λειτουργία,  
Προοπτική και Σχεδιασμός»**
- 10:45-11:05** Πανεπιστήμιο Μακεδονίας, Μονάδα Προσβασιμότητας  
Γεωργούλα Ευαγγελία, προσωπικό  
**«Προσβασιμότητα στην Τριτοβάθμια Εκπαίδευση:  
Πανεπιστήμιο Μακεδονίας»**



Επιχειρησιακό Πρόγραμμα  
Ανάπτυξη Ανθρώπινου Δυναμικού,  
Εκπαίδευση και Διά Βίου Μάθηση  
Με τη συγχρηματοδότηση της Ελλάδας και της Ευρωπαϊκής Ένωσης





ΔΙΗΜΕΡΙΔΑ

# ΠΡΟΣΒΑΣΗ Πανεπιστημίου Θεσσαλίας:

χρόνια Η επόμενη ημέρα

- 11:05-11:25** Πανεπιστήμιο Πειραιώς, Μονάδα Προσβασιμότητας της Βιβλιοθήκης  
Κατσιρίκου Ανθή, προσωπικό  
«Η μονάδα της προσβασιμότητας της Βιβλιοθήκης του Πανεπιστημίου Πειραιά»
- 11:25-11:45** Πάντειο Πανεπιστήμιο, Μονάδα Ισότητας πρόσβασης φοιτητών ΑΜΕΑ  
Κακάλη Ντίνα, προσωπικό  
Μέγα Παρασκευή, προσωπικό  
«Ισότητα πρόσβαση στο Πάντειο Πανεπιστήμιο»
- 11:45-12:30** Συζήτηση και Διάλειμμα για καφέ
- 12:30-12:50** ΠΡΟΣΒΑΣΗ Πανεπιστημίου Θεσσαλίας  
Αλεξίου Όλγα-Μαρία, Καρπασακάλη Παναγιώτα,  
Κεϊσογλου Ματίνα, Μπέη Στεργιανή,  
Παπάζογλου Θεοδώρα, μέλη του προσωπικού  
«Καταγραφή και υποστήριξη φοιτητών και φοιτητριών με αναπηρία ή/και ειδικές εκπαιδευτικές ανάγκες από το προσωπικό της ΠΡΟΣΒΑΣΗΣ»
- 12:50-13:05** ΠΡΟΣΒΑΣΗ Πανεπιστημίου Θεσσαλίας  
Παπαζαφείρη Μαρία, προσωπικό  
Γεωργιάδου Ιωάννα, προσωπικό  
«Εθελοντικό πρόγραμμα της ΠΡΟΣΒΑΣΗΣ: προκλήσεις και εμποττεία»
- 13:05-13:20** Βιβλιοθήκη Πανεπιστημίου Θεσσαλίας  
Κλαψόπουλος Ιωάννης, Προϊστάμενος  
«Παραγωγή προσβάσιμων συγγραμμάτων για φοιτητές/τριες με αναπηρία (ΦμεΑ)»
- 13:20-13:35** ΠΡΟΣΒΑΣΗ Πανεπιστημίου Θεσσαλίας  
Μπουρονίκος Χρήστος, προσωπικό  
«Υποστηρικτική τεχνολογία στο πλαίσιο της ΠΡΟΣΒΑΣΗΣ»
- 13:35-14:00** Συζήτηση
- 14:00-15:00** Ελαφρύ Γεύμα



Επιχειρησιακό Πρόγραμμα  
Ανάπτυξη Ανθρώπινου Δυναμικού,  
Εκπαίδευση και Διά Βίου Μάθηση  
Με τη συγχρηματοδότηση της Ελλάδας και της Ευρωπαϊκής Ένωσης



Εμπειρίες φοιτητών και φοιτητριών

- 15:00-15:10** **Καρπούρης Σωτήρης,**  
Φοιτητής, Τμήμα Ιατρικής, Πανεπιστήμιο Θεσσαλίας
- 15:10-15:20** **Παπαγεωργίου Παρασκευή,**  
Φοιτήτρια, Παιδαγωγικό Τμήμα Ειδικής Αγωγής  
Πανεπιστήμιο Θεσσαλίας  
**Γαλατσάνου Δέσποινα,**  
Φοιτήτρια, Παιδαγωγικό Τμήμα Ειδικής Αγωγής  
Πανεπιστήμιο Θεσσαλίας
- 15:20-15:30** **Μαυρόπουλος Σωτήρης,**  
Φοιτητής, Τμήμα Οικονομικών Επιστημών,  
Πανεπιστήμιο Θεσσαλίας
- 15:30-15:40** **Στραγάλη Μαρία,**  
Απόφοιτη, Παιδαγωγικό Τμήμα Ειδικής Αγωγής,  
Πανεπιστήμιο Θεσσαλίας
- 15:40-15:50** **Λαζάρου Ευριπίδης,**  
Φοιτητής, Παιδαγωγικό Τμήμα Προσχολικής Εκπαίδευσης,  
Πανεπιστήμιο Θεσσαλίας
- 15:50-16:00** **Βίντεο από φοιτητές και φοιτήτριες με αναπηρία ή/και**  
**ειδικές εκπαιδευτικές ανάγκες του ΠΘ**
- 16:00-16:45** **Συζήτηση και Διάλειμμα για καφέ**



ΔΙΗΜΕΡΙΔΑ

# ΠΡΟΣΒΑΣΗ Πανεπιστημίου Θεσσαλίας:

χρόνια Η επόμενη ημέρα

## Εμπειρίες διδασκουσών και διδασκόντων

- 16:45-17:00** **Ματσιώρη Στεριανή,**  
Καθηγήτρια, Τμήμα Γεωπονίας Ιχθυολογίας και Υδάτινου Περιβάλλοντος, Συνδεδειγμένος Κρίκος της ΠΡΟΣΒΑΣΗΣ, Πανεπιστήμιο Θεσσαλίας  
**«Ο θεσμός της ΠΡΟΣΒΑΣΗΣ στο Τμήμα Γεωπονίας Ιχθυολογίας και Υδάτινου Περιβάλλοντος»**
- 17:00-17:15** **Βαλάση Ειρήνη,**  
Αναπληρώτρια Καθηγήτρια, Τμήμα Κτηνιατρικής, μέλος της Επιτροπής Ισότιμης Πρόσβασης, Πανεπιστήμιο Θεσσαλίας  
**«Η πρόσβαση των φοιτητών/τριών με αναπηρία ή/και ειδικές εκπαιδευτικές ανάγκες στο Τμήμα Κτηνιατρικής Εμπειρίες και προβληματισμοί»**
- 17:15-17:30** **Μπέσιος Θωμάς,**  
Επίκουρος Καθηγητής, Τμήμα Φυσικοθεραπείας, μέλος της Επιτροπής Ισότιμης Πρόσβασης, Πανεπιστήμιο Θεσσαλίας  
**«Εκπαιδευτική διαδικασία σε φοιτητές/τριες με ειδικές μαθησιακές δυσκολίες και αισθητηριακά ελλείμματα στο Τμήμα Φυσικοθεραπείας»**
- 17:30-17:45** **Παράς Γεώργιος,**  
Επίκουρος Καθηγητής, Τμήμα Φυσικοθεραπείας, Πανεπιστήμιο Θεσσαλίας, Συνδεδειγμένος Κρίκος της ΠΡΟΣΒΑΣΗΣ  
**«Φοιτητές με κινητική αναπηρία, εκπαιδευτική διαδικασία και προσβασιμότητα στο Τμήμα Φυσικοθεραπείας»**
- 17:45- 18:00** **Κοκαρίδας Δημήτριος,**  
Αναπληρωτής Καθηγητής, Τμήμα Επιστημών Φυσικής Αγωγής και Αθλητισμού, μέλος της Επιτροπής Ισότιμης Πρόσβασης, Πανεπιστήμιο Θεσσαλίας  
**«Η εφαρμογή της ΠΡΟΣΒΑΣΗΣ στη φυσική αγωγή. Εμπειρίες, μελλοντικές προκλήσεις και προτάσεις»**
- 18:00-18:30** **Συζήτηση**
- 19:30** **Ελαφρύ δείπνο**



ΔΙΗΜΕΡΙΔΑ

# ΠΡΟΣΒΑΣΗ Πανεπιστημίου Θεσσαλίας:

χρόνια Η επόμενη ημέρα

## 2η ημέρα

### Εμπειρίες φοιτητριών

- 09:30-09:40** **Συρίγου Ευλαμπία,**  
Φοιτήτρια, Τμήμα Αρχιτεκτόνων Μηχανικών,  
Πανεπιστήμιο Θεσσαλίας
- 09:40-09:50** **Μέξη Κατερίνα,**  
Απόφοιτη, Παιδαγωγικό Τμήμα Δημοτικής Εκπαίδευσης,  
Πανεπιστήμιο Θεσσαλίας
- 09:50-10:00** **Χαραλάμπους Ειρήνη,**  
Φοιτήτρια, Παιδαγωγικό Τμήμα Ειδικής Αγωγής,  
Πανεπιστήμιο Θεσσαλίας
- 10:00-10:10** **Κίσσα Ελισάβετ,**  
Φοιτήτρια, Παιδαγωγικό Τμήμα Ειδικής Αγωγής,  
Πανεπιστήμιο Θεσσαλίας
- 10:10-10:20** **Καρέλα Μαρία,**  
Απόφοιτη, Τμήμα Βιοχημείας και Βιοτεχνολογίας,  
Πανεπιστήμιο Θεσσαλίας
- 10:20-10:35** **Βίντεο εθελοντών/εθελοντριών της ΠΡΟΣΒΑΣΗΣ**

### Εμπειρίες και προκλήσεις γονέων

- 10:35-10:50** **Μπάρου Γεωργία**  
Πρόεδρος της Πανελληνίας Ομοσπονδίας  
Συλλόγων Γονέων Παιδιών με δυσλεξία  
**Ζυρπιάδου Ιωάννα,**  
Αντιπρόεδρος της Πανελληνίας Ομοσπονδίας Συλλόγων  
Γονέων Παιδιών με δυσλεξία  
**«Η Δυσλεξία με την αδιαφανή φορεσιά της»**
- 10:50-11:05** **Κατσαούνης Ιωάννης,**  
Γονέας φοιτητή με βαρνηκοΐα  
**«Η υποστήριξη ενός φοιτητή με βαρνηκοΐα»**
- 11:05-11:20** **Μαρκοπούλου Ερασμία**  
Εκπρόσωπος του Συλλόγου Γονέων Κηδ. και Φίλων  
Ατόμων με Αυτισμό Ν. Λάρισας και της ΠΟΣΓΚΑΜΕΑ  
**«ΠΡΟΣΒΑΣΗ: Κατανόηση της διαφορετικότητας-  
Υποστήριξη στη συμμετοχή»**
- 11:20-11:45** **Συζήτηση και Διάλειμμα για καφέ**



Ευρωπαϊκή Ένωση  
Ευρωπαϊκό Ταμείο

Επιχειρησιακό Πρόγραμμα  
Ανάπτυξη Ανθρώπινου Δυναμικού,  
Εκπαίδευση και Διά Βίου Μάθηση

Με τη συγχρηματοδότηση της Ελλάδας και της Ευρωπαϊκής Ένωσης



ανάπτυξη - εργασία - αλληλεγγύη



ΔΙΗΜΕΡΙΔΑ

# ΠΡΟΣΒΑΣΗ Πανεπιστημίου Θεσσαλίας:

χρόνια Η επόμενη ημέρα

## Εμπειρίες διδασκόντων και διδασκουσών

- 11:45-12:00** **Ζουμπουλάκης Μιχαήλ,**  
Καθηγητής, Τμήμα Οικονομικών Επιστημών, Αντιπρύτανης  
Οικονομικού Προγραμματισμού, Φοιτητικής Μέριμνας,  
Δημοσίων και Διεθνών Σχέσεων 2008-2012,  
Πανεπιστήμιο Θεσσαλίας  
**«Τα πρώτα βήματα της ΠΡΟΣΒΑΣΗΣ»**
- 12:00-12:15** **Λαλιώτου Ιωάννα,**  
Αναπληρώτρια Πρύτανης, Τμήμα Ιστορίας Αρχαιολογίας  
και Κοινωνικής Ανθρωπολογίας, Αντιπρύτανης Διεθνών και  
Δημοσίων Σχέσεων 2018-2022, Αναπληρώτρια Πρύτανης  
Δημοσίων και Διεθνών Σχέσεων 2016-2018,  
Πανεπιστήμιο Θεσσαλίας  
**«ΠΡΟΣΒΑΣΗ: Το Πανεπιστήμιο ως Κοινότητα»**
- 12:15-12:30** **Κουτούπης Ανδρέας,**  
Αναπληρωτής Καθηγητής, Τμήμα Λογιστικής και  
Χρηματοοικονομικής, Συνδεδειγμένος Κρίκος της ΠΡΟΣΒΑΣΗΣ,  
Πανεπιστήμιο Θεσσαλίας  
**«Ο ρόλος της ΠΡΟΣΒΑΣΗΣ στους φοιτητές του τμήματος  
Λογιστικής και Χρηματοοικονομικής του  
Πανεπιστημίου Θεσσαλίας»**
- 12:30-12:45** **Βαβουγιός Διονύσιος,**  
Καθηγητής, Τμήμα Φυσικής, Συνδεδειγμένος Κρίκος της  
ΠΡΟΣΒΑΣΗΣ, Πανεπιστήμιο Θεσσαλίας  
**«Εμπειρίες από την εκπαίδευση των ΑΜΕΑ στο τμήμα  
Φυσικής του Πανεπιστημίου Θεσσαλίας»**
- 12:45-13:15** **Συζήτηση - Κλείσιμο Δημερίδας**

# 13 ΔΙΗΜΕΡΙΔΑ ΠΡΟΣΒΑΣΗ Πανεπιστημίου Θεσσαλίας: Η επόμενη ημέρα

## Οργανωτική Επιτροπή

### Υπεύθυνοι της Οργανωτικής Επιτροπής

**Νικολαραϊζή Μάγδα,**

Αναπληρώτρια Καθηγήτρια, Παιδαγωγικό Τμήμα  
Ειδικής Αγωγής, Επιστημονική Υπεύθυνη της  
ΠΡΟΣΒΑΣΗΣ

**Παπαζαφείρη Μαρία,  
Μπουρονίκος Χρήστος,**

προσωπικό της ΠΡΟΣΒΑΣΗΣ  
προσωπικό της ΠΡΟΣΒΑΣΗΣ

### Μέλη της Οργανωτικής Επιτροπής

**Αλεξίου Όλγα- Μαρία,  
Γεωργιάδου Ιωάννα,  
Καμπασακάλη Παναγιώτα,  
Κεϊσογλου Ματίνα,  
Μπέη Στεργιανή,  
Παπάζογλου Θεοδώρα,**

προσωπικό της ΠΡΟΣΒΑΣΗΣ  
προσωπικό της ΠΡΟΣΒΑΣΗΣ  
προσωπικό της ΠΡΟΣΒΑΣΗΣ  
προσωπικό της ΠΡΟΣΒΑΣΗΣ  
προσωπικό της ΠΡΟΣΒΑΣΗΣ  
προσωπικό της ΠΡΟΣΒΑΣΗΣ

### Διερμηνείς Ελληνικής Νοηματικής Γλώσσας

**Αγγέλου Ευλαμπία  
Τσερέλη Σοφία**

### Τεχνική Υποστήριξη

**STELLART  
Μπουρονίκος Χρήστος**

**tv production/Web/Graphic Design**



**ΠΡΟΣΒΑΣΗ**



Ευρωπαϊκή Ένωση  
Ευρωπαϊκό Κοινωνικό Ταμείο

Επιχειρησιακό Πρόγραμμα  
Ανάπτυξη Ανθρώπινου Δυναμικού,  
Εκπαίδευση και Διά Βίου Μάθηση

Με τη συγχρηματοδότηση της Ελλάδας και της Ευρωπαϊκής Ένωσης



**ΕΣΠΑ**  
2014-2020  
ανάπτυξη - εργασία - αλληλεγγύη

Το έργο με τίτλο «Υποστήριξη Παρεμβάσεων Κοινωνικής Μέριμνας Φοιτητών του Πανεπιστημίου Θεσσαλίας» (MIS 5049420) συγχρηματοδοτείται από την Ελλάδα και την Ευρωπαϊκή Ένωση (Ευρωπαϊκό Κοινωνικό Ταμείο) μέσω του Επιχειρησιακού Προγράμματος «Ανάπτυξη Ανθρώπινου Δυναμικού, Εκπαίδευση και Διά Βίου Μάθηση»