



# Οδηγός Εγγραφής στην ΠΡΟΣΒΑΣΗ

2023-2024

**ΠΡΟΣΒΑΣΗ**

Δομή Υποστήριξης Φοιτητών &  
Φοιτητριών με αναπηρία και/ή ειδικές  
εκπαιδευτικές ανάγκες  
Πανεπιστημίου Θεσσαλίας



**ΠΡΟΣΒΑΣΗ 2023**

**Με επιφύλαξη παντός δικαιώματος, όλα τα δικαιώματα προστατεύονται.**



**Επιχειρησιακό Πρόγραμμα  
Ανάπτυξη Ανθρώπινου Δυναμικού,  
Εκπαίδευση και Διά Βίου Μάθηση**

Με τη συγχρηματοδότηση της Ελλάδας και της Ευρωπαϊκής Ένωσης



Το έργο με τίτλο «Υποστήριξη Παρεμβάσεων Κοινωνικής Μέριμνας Φοιτητών του Πανεπιστημίου Θεσσαλίας» (MIS 5049420) συγχρηματοδοτείται από την Ελλάδα και την Ευρωπαϊκή Ένωση (Ευρωπαϊκό Κοινωνικό Ταμείο) μέσω του Επιχειρησιακού Προγράμματος «Ανάπτυξη Ανθρώπινου Δυναμικού, Εκπαίδευση και Διά Βίου Μάθηση»

**Καλωσήρθατε στην ΠΡΟΣΒΑΣΗ** - Δομή υποστήριξης φοιτητών και φοιτητριών με αναπηρίες ή/και ειδικές εκπαιδευτικές ανάγκες του Πανεπιστημίου Θεσσαλίας.

Η **ΠΡΟΣΒΑΣΗ** υποστηρίζει φοιτητές και φοιτήτριες με αναπηρία και/ή ειδικές εκπαιδευτικές ανάγκες (ΦμεΑ) με στόχο την ενίσχυση της πρόσβασής τους στο Πανεπιστήμιο Θεσσαλίας.

Στόχος του συγκεκριμένου οδηγού είναι να ενημερωθείτε για την ΠΡΟΣΒΑΣΗ, τις υπηρεσίες που παρέχει και τη διαδικασία της εγγραφής.

Ελπίζουμε ο συγκεκριμένος οδηγός να είναι βοηθητικός!

Σε κάθε περίπτωση είμαστε στη διάθεση σας για ό,τι χρειαστείτε!



# Η ΠΡΟΣΒΑΣΗ στο χρόνο...

Η **ΠΡΟΣΒΑΣΗ** παρέχει τις υπηρεσίες της από το 2010.

Στην αρχή, η **ΠΡΟΣΒΑΣΗ** υποστήριζε φοιτητές και φοιτήτριες με αναπηρία και/ή ειδικές εκπαιδευτικές ανάγκες (ΦμεΑ) των Παιδαγωγικών Τμημάτων του Π.Θ.

Το 2012 έγινε επίσημη υπηρεσία του Π.Θ και ξεκίνησε να υποστηρίζει ΦμεΑ από όλα τα Τμήματα του Π.Θ.

Σήμερα, η **ΠΡΟΣΒΑΣΗ** υποστηρίζει περισσότερους από **500** ΦμεΑ **37** Τμημάτων σε **5** πόλεις στις οποίες εδρεύει το Π.Θ.



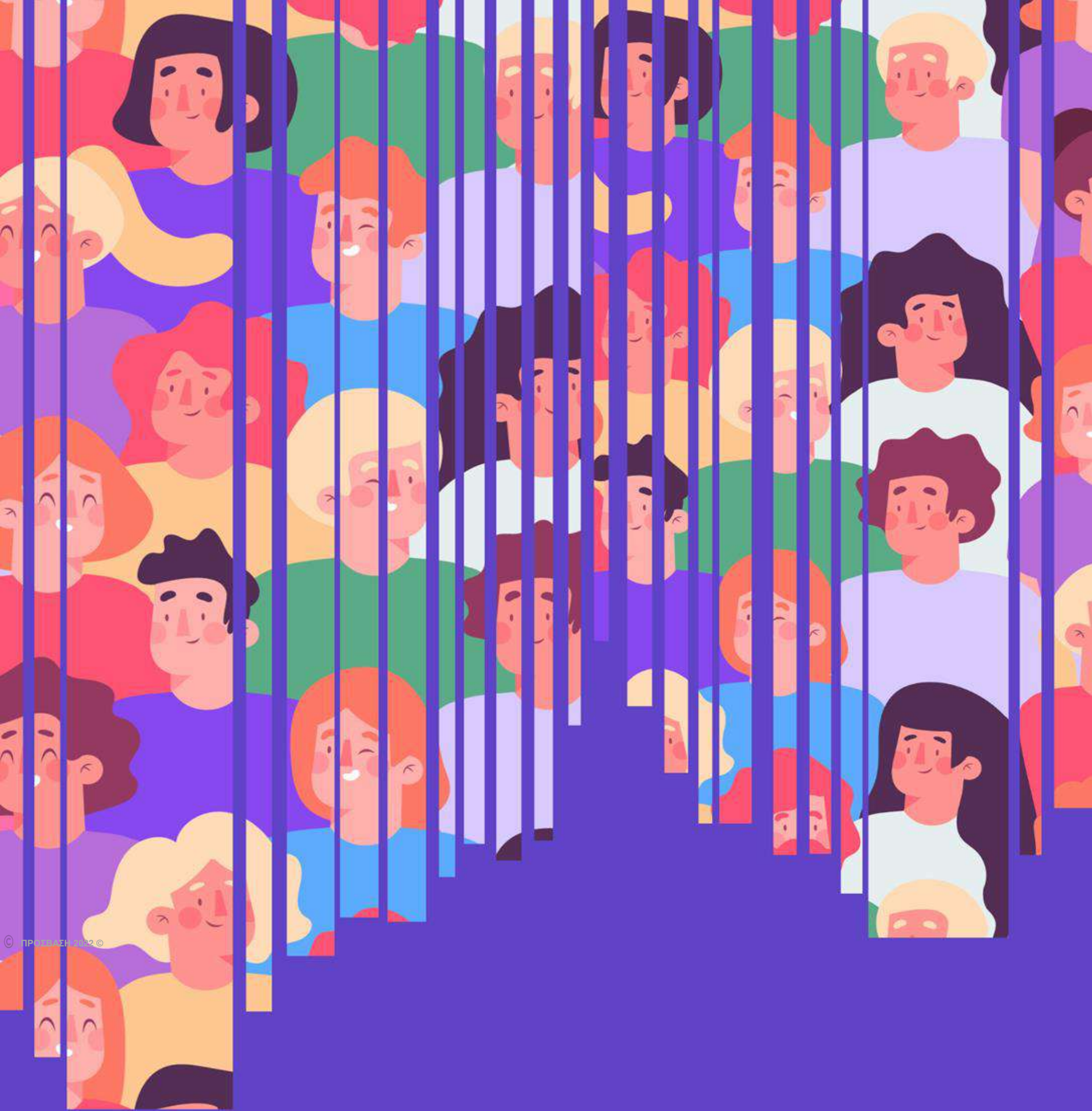

Γνωρίστε μας

**Η ΠΡΟΣΒΑΣΗ** αποτελείται από μία διεπιστημονική ομάδα ανθρώπων που μοιράζονται ένα κοινό όραμα που αφορά στην ενίσχυση της πρόσβασης των φοιτητών και φοιτητριών με αναπηρίες ή/και ειδικές εκπαιδευτικές ανάγκες του Πανεπιστημίου Θεσσαλίας αλλά και την ευαισθητοποίηση όλης της ακαδημαϊκής κοινότητας.

Παρέχει εξατομικευμένες και λογικές λύσεις που ανταποκρίνονται στις ανάγκες προσβασιμότητας των εγγεγραμμένων φοιτητών/φοιτητριών, διατηρώντας παράλληλα την ακαδημαϊκή ακεραιότητα εντός του Πανεπιστημίου Θεσσαλίας.

Τα μέλη της **ΠΡΟΣΒΑΣΗΣ** είναι τα εξής:

- ✓ Επιστημονική Υπεύθυνη
- ✓ Επιτροπή Ισότιμης Πρόσβασης Ατόμων με Αναπηρία
- ✓ Προσωπικό της **ΠΡΟΣΒΑΣΗΣ**
- ✓ Συνδετικοί Κρίκοι
- ✓ Αρμόδιοι υπάλληλοι γραμματειών

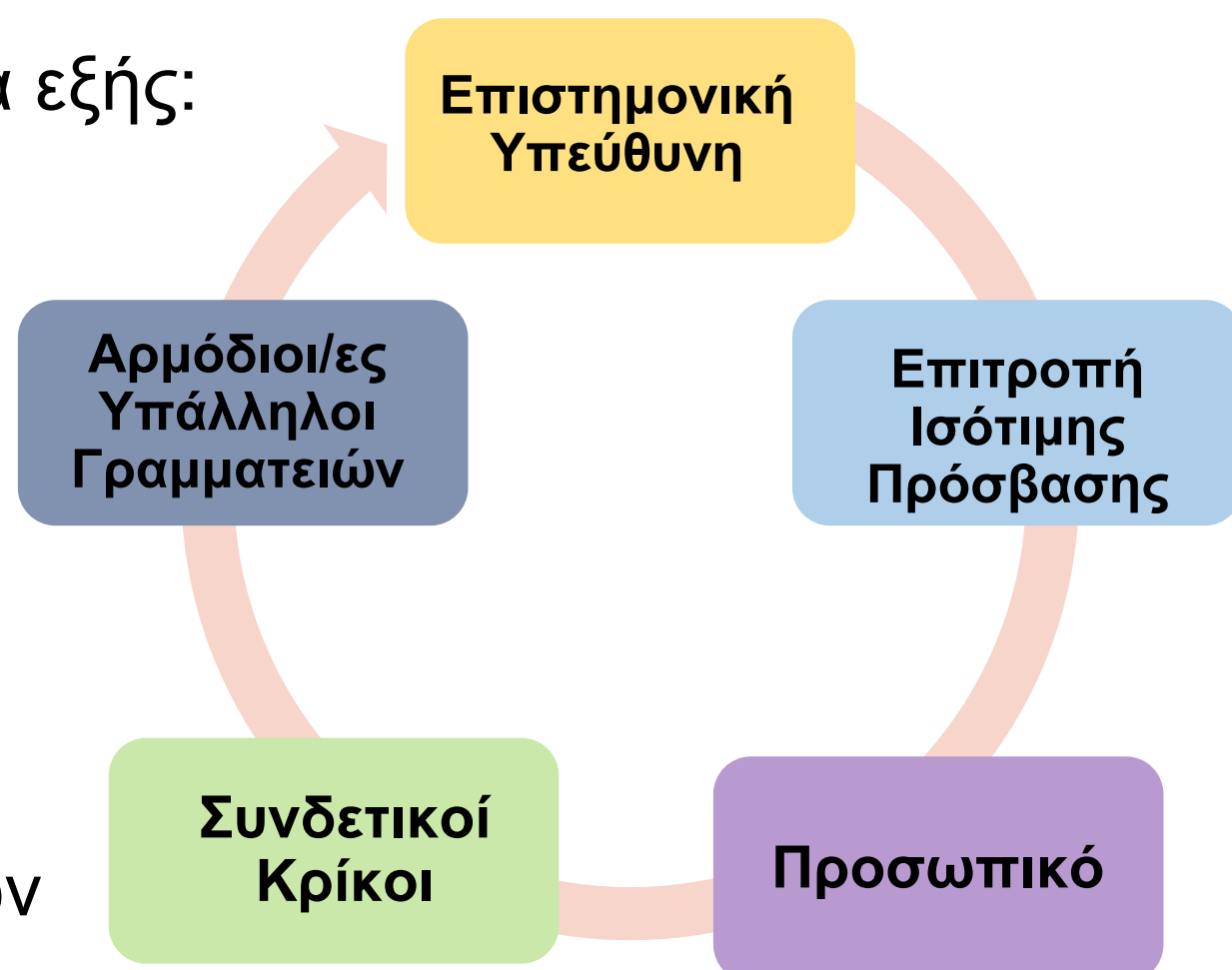

# Γνωρίστε μας...

## Η επιστημονική υπεύθυνη

Η κα Νικολαράϊζη Μάγδα, Αν. Καθηγήτρια Ειδικής Αγωγής – Αγωγής Κωφών του ΠΤΕΑ του ΠΘ. Ο ρόλος της είναι η επιστημονική επίβλεψη και ο συντονισμός όλων των δράσεων της **ΠΡΟΣΒΑΣΗΣ**.

## Η Επιτροπή Ισότιμης Πρόσβασης

8 μέλη με αρμοδιότητα την κατάρτιση και υποβολή προς έγκριση στον Πρύτανη του σχεδίου ισότιμης πρόσβασης ατόμων με αναπηρία και ατόμων με ειδικές εκπαιδευτικές ανάγκες του Α.Ε.Ι., την υποβολή εισηγήσεων προς τον Πρύτανη για τη σύναψη δημοσίων συμβάσεων, το σχεδιασμό και την υλοποίηση προγραμμάτων, δράσεων, σεμιναρίων, ενημερωτικού χαρακτήρα, την εκπόνηση μελετών, την κατάρτιση σχεδίου εσωτερικού κανονισμού για τη διασφάλιση της ισότιμης πρόσβασης των ατόμων με αναπηρία και των ατόμων με ειδικές εκπαιδευτικές ανάγκες και η υποβολή του προς τη Σύγκλητο για έγκριση.

## Το προσωπικό της ΠΡΟΣΒΑΣΗΣ

Άτομα με σπουδές στην ειδική αγωγή και εκπαίδευση καθώς και σε άλλα αντικείμενα, ώστε να καλύψουν τις διαφορετικές διαστάσεις των ζητημάτων προσβασιμότητας.

## Οι συνδετικοί κρίκοι

Ένας διδάσκων ή μια διδάσκουσα σε κάθε Τμήμα του ΠΘ. Μεσολαβεί μεταξύ του Τμήματος και της **ΠΡΟΣΒΑΣΗΣ** με στόχο την ενημέρωση και την υποστήριξη των ΦμεΑ και των διδασκόντων/ διδασκουσών του κάθε Τμήματος.

## Ο/η αρμόδιος/αρμόδια υπάλληλος γραμματείας

Στη γραμματεία κάθε Τμήματος έχει οριστεί τουλάχιστον ένας/μία υπάλληλος για τη διαχείριση ζητημάτων σχετικά με την πρόσβαση των ΦμεΑ.



# Ποιους/ Ποιες υποστηρίζουμε



Στην ΠΡΟΣΒΑΣΗ εγγράφονται φοιτήτριες και φοιτητές με αναπηρία και/ή ειδικές εκπαιδευτικές ανάγκες όλων των Τμημάτων του ΠΘ που αντιμετωπίζουν εμπόδια προσβασιμότητας και ζητούν υπηρεσίες αναφορικά με την πρόσβασή τους στο ΠΘ.



- Ειδικές μαθησιακές δυσκολίες (δυσλεξία, δυσορθογραφία, δυσαριθμησία κ.ά.)
- Σύνδρομο ελλειμματικής προσοχής με ή χωρίς υπερκινητικότητα,
- Αισθητηριακές αναπηρίες (οπτική αναπηρία, κώφωση/βαρηκοΐα)
- Κινητικές αναπηρίες
- Προβλήματα λόγου και ομιλίας
- Διαταραχές αυτιστικού φάσματος
- Χρόνια προβλήματα υγείας (καρκίνος, διαβήτης, καρδιακές παθήσεις κ.ά.)
- Πολλαπλές αναπηρίες

(νόμος 3699/2008 «Ειδική Αγωγή και Εκπαίδευση ατόμων με αναπηρία ή ειδικές εκπαιδευτικές ανάγκες»)

# Η ΠΡΟΣΒΑΣΗ σε αριθμούς...

Τα τελευταία 12 χρόνια, η **ΠΡΟΣΒΑΣΗ** συνολικά έχει υποστηρίξει **περισσότερους/ες από 1000** φοιτητές και φοιτήτριες με αναπηρία και/ή ειδικές εκπαιδευτικές ανάγκες.

Κάθε χρόνο η **αύξηση** των φοιτητών και φοιτητριών που υποστηρίζονται από την **ΠΡΟΣΒΑΣΗ** είναι της τάξεως του **18%**.

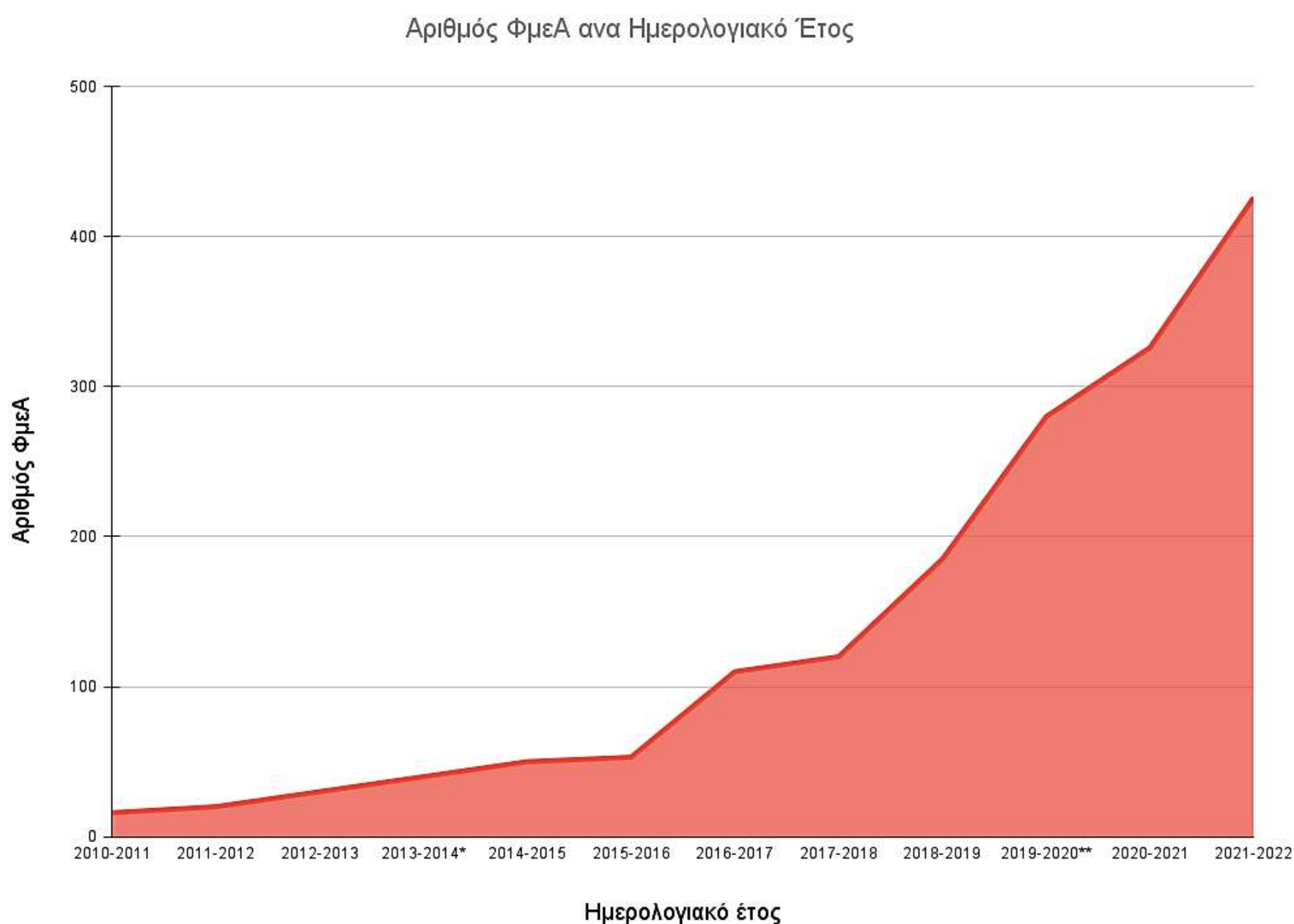

Σήμερα στην **ΠΡΟΣΒΑΣΗ** είναι εγγεγραμμένοι/εγγεγραμμένες **475** φοιτητές και φοιτήτριες με τις ακόλουθες αναπηρίες ή/και ειδικές εκπαιδευτικές ανάγκες

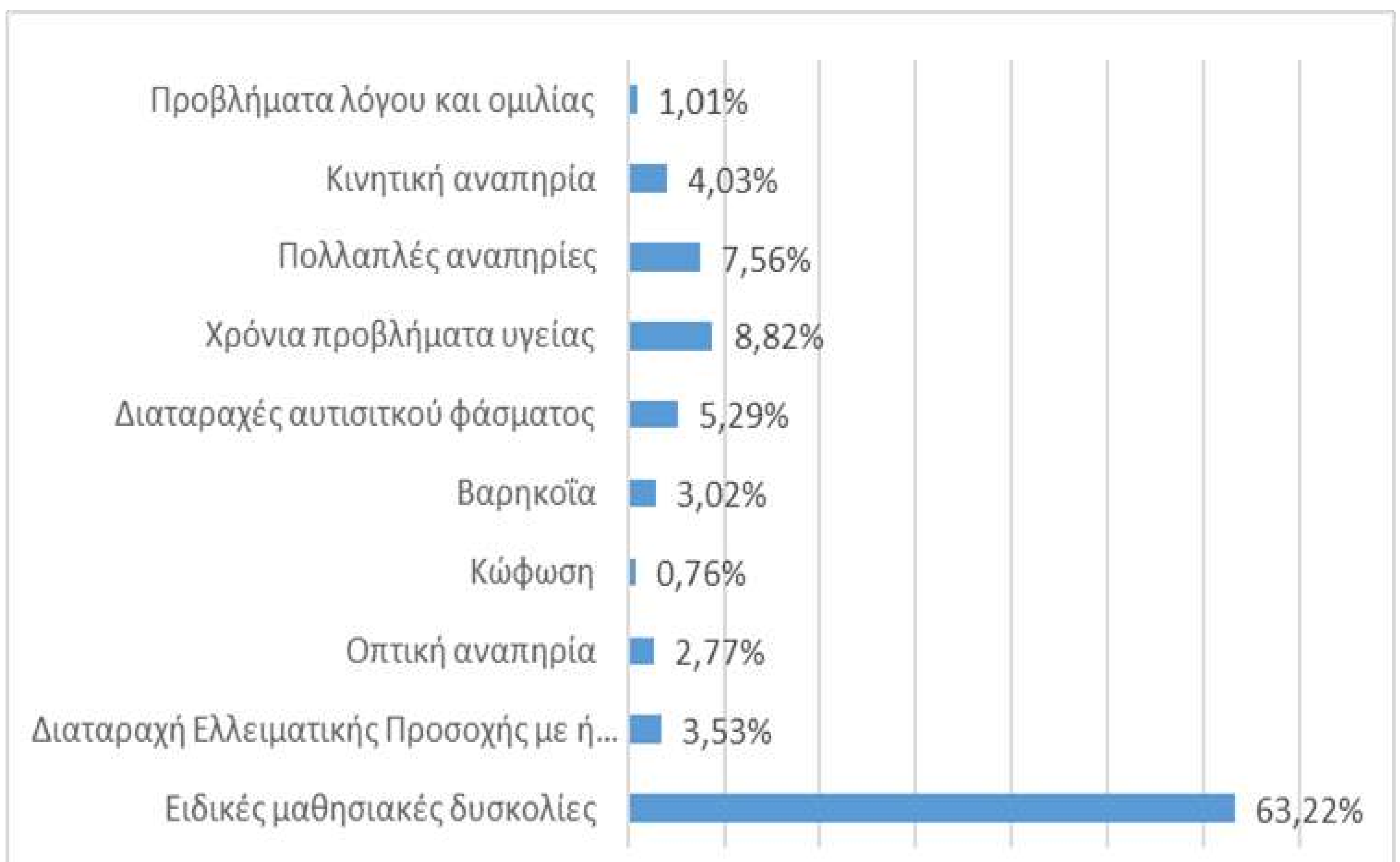

# Συνεργαζόμαστε μαζί σας για...

την **καταγραφή** των αναγκών σας σε σχέση με την  
πρόσβασή σας στην Τριτοβάθμια Εκπαίδευση

την **εύρεση** υπηρεσιών και προσαρμογών που συνδέονται  
με τα εμπόδια προσβασιμότητας

την παροχή των **αναγκαίων υπηρεσιών και  
προσαρμογών** σε συνεργασία με το διδακτικό και διοικητικό  
προσωπικό του Πανεπιστημίου Θεσσαλίας





**Τι υπηρεσίες  
παρέχουμε;**

# Υπηρεσίες

## Γνωριμία με τους χώρους και τις υπηρεσίες του ΠΘ

- Υποστήριξη στη γνωριμία με τους χώρους και τις υπηρεσίες του Πανεπιστημίου Θεσσαλίας.

## Μετακίνηση

- Υποστήριξη στη μετακίνηση από και προς το ΠΘ, και στους χώρους του ΠΘ.

## Χρήση ηλεκτρονικών εφαρμογών

- Υποστήριξη για τη χρήση των ηλεκτρονικών εφαρμογών που χρησιμοποιούνται στο ΠΘ (email, ηλεκτρονική γραμματεία, Εύδοξος κ.α.).

## Υποστηρικτική Τεχνολογία και Εξοπλισμός

- Εξοικείωση και υποστήριξη στη χρήση της υποστηρικτικής τεχνολογίας και του εξοπλισμού.

## Θέματα επικοινωνίας

- Υποστήριξη κατά την επικοινωνία (ελληνική νοηματική γλώσσα, συστήματα εναλλακτικής ή επαυξητικής επικοινωνίας).

# Υπηρεσίες

## Συμμετοχή στα μαθήματα

- Καταγραφή σημειώσεων, επεξηγήσεις κατά τη διάρκεια του μαθήματος, ακουστική περιγραφή του οπτικού εκπαιδευτικού υλικού κ.α.

## Προσβάσιμο εκπαιδευτικό υλικό

- Προσαρμογή εκπαιδευτικού υλικού (πχ μετατροπή σε κώδικα ανάγνωσης Braille) ή υποτιτλισμός οπτικοακουστικού υλικού

## Προσβάσιμα συγγράμματα

- Ενημέρωση της βιβλιοθήκης για τα συγγράμματα που απαιτούνται σε προσβάσιμη ηλεκτρονική μορφή

## Συμμετοχή στις εξετάσεις

- Προσαρμογές στις εξετάσεις ως προς το χρόνο, τον τρόπο και τον τόπο εξέτασης

## Σεμινάρια και Εργαστήρια

- Διεξαγωγή σεμιναρίων κάθε εξάμηνο, εξ αποστάσεως και διαζώσης, με στόχο την καλλιέργεια διαφόρων δεξιοτήτων που παίζουν σημαντικό ρόλο για την πρόσβαση των ΦμεΑ



© ΠΡΟΣΒΑΣΗ 2022

# Εγγραφή στην ΠΡΟΣΒΑΣΗ



Η εγγραφή στην **ΠΡΟΣΒΑΣΗ** είναι απαραίτητη εάν  
χρειάζεστε **προσαρμογές**  
στα μαθήματα ή στις εξετάσεις ή  
οποιαδήποτε **υποστηρικτική υπηρεσία!**

*«Η εγγραφή μου στην **ΠΡΟΣΒΑΣΗ** ήταν η καλύτερη επιλογή που έκανα κατά την έναρξη των σπουδών μου. Στην **ΠΡΟΣΒΑΣΗ** βρήκα υποστήριξη σε ότι χρειαζόμουν».*

*Φοιτήτρια με κινητική αναπηρία*



# Προθεσμίες εγγραφών

Για να γίνει η καταγραφή αναγκών και να διασφαλιστεί η έγκαιρη υποστήριξή σου, η αίτηση εγγραφής πρέπει να υποβληθεί εντός των προθεσμιών που ανακοινώνονται κάθε ακαδημαϊκό εξάμηνο στην ιστοσελίδα μας [prosvasi.uth.gr](https://prosvasi.uth.gr), το [Facebook](#) και το [Instagram](#)

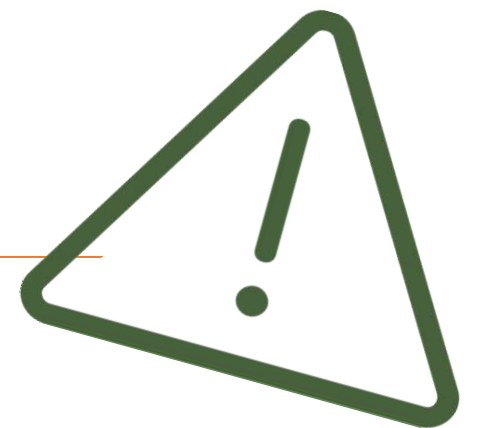

## Εξαίρεση

Η εκπρόθεσμη εγγραφή στην ΠΡΟΣΒΑΣΗ επιτρέπεται για εξαιρετικές περιπτώσεις που υπάρχει προσωρινή συνθήκη αναπηρίας (π.χ. διάσειση, κάταγμα οστού, επείγουσα χειρουργική θεραπεία) ή σε περιπτώσεις που το διαγνωστικό έγγραφο έχει εκδοθεί μετά το πέρας της περιόδου εγγραφών.

# Βήματα για την εγγραφή στην ΠΡΟΣΒΑΣΗ

**ΒΗΜΑ 1:** Ετοίμασε τα απαραίτητα έγγραφα.

Για να εγγραφείς, θα χρειαστεί πρώτα να έχεις τα ακόλουθα έγγραφα σε ηλεκτρονική μορφή:

- **Διαγνωστικό έγγραφο** από δημόσιο φορέα που αναφέρει την αναπηρία ή/και τις ειδικές εκπαιδευτικές ανάγκες.
- **Περιγραφική έκθεση αξιολόγησης** των δεξιοτήτων (π.χ. μαθησιακών, γνωστικών, κινητικών) και των αναγκών σου (μπορείς να την αναζητήσεις από το φορέα έκδοσης του διαγνωστικού εγγράφου ή από κάποιο άλλο φορέα, δημόσιο ή ιδιωτικό, στον οποίο έγινε κάποια διαδικασία αξιολόγησης).

**ΒΗΜΑ 2:** Υπόβαλλε την αίτησή σου στην **ΠΡΟΣΒΑΣΗ**

**ΒΗΜΑ 3:** Κλείσε ραντεβού για την καταγραφή των αναγκών σου

# Πώς να κάνεις την εγγραφή;

## Βήμα 1

Συμπλήρωσε την **Αίτηση Εγγραφής** που υπάρχει στην ιστοσελίδα μας. Θα τη βρεις στις **Χρήσιμες Αιτήσεις/Φόρμες** [prosvasi.uth.gr](http://prosvasi.uth.gr)

The screenshot shows the website interface for Prosvasi. At the top, there is a logo and the text 'ΠΡΟΣΒΑΣΗ' and 'Δομή Υποστήριξης Φοιτητών & Φοιτητριών με αναπηρία και/ή ειδικές εκπαιδευτικές ανάγκες Πανεπιστημίου Θεσσαλίας'. Below this, there is a navigation menu on the left with the following items: Αρχική, Ποιοι είμαστε, Φοιτητές / Φοιτήτριες, Διδακτικό Προσωπικό, Διοικητικό Προσωπικό, Ανακοινώσεις, Κλείστε Ραντεβού, **Χρήσιμες Αιτήσεις/Φόρμες** (highlighted with a red box and a red arrow), and Επικοινωνία. The main content area is titled 'Χρήσιμες Αιτήσεις/Φόρμες' and contains a grid of links. A large red arrow points to the first link: 'Αίτηση Εγγραφής Φοιτητών/Φοιτητριών με Αναπηρία και/ή ειδικές εκπαιδευτικές ανάγκες'. Other links include 'Αίτηση Υποστήριξης κατά τη διάρκεια των μαθημάτων /εξετάσεων/ επικοινωνίας', 'Αίτηση Εγγραφής Εθελοντή/Εθελόντριας', 'Αίτηση γνωριμίας και δανεισμού Υποστηρικτικής τεχνολογίας/ εξοπλισμού/ ηλεκτρονικών εφαρμογών', 'Αίτηση μετακίνησης με το Προσβάσιμο Λεωφορείο (για την πόλη του Βόλου)', and 'Αίτηση συνοδείας από και προς τους χώρους'.

# Πώς να κάνεις την εγγραφή;

## Βήμα 2

Συμπλήρωσε τα στοιχεία σου σε κάθε ενότητα και πάτησε «**Επόμενο**»

### Αίτηση Εγγραφής Φοιτητή/Φοιτήτριας

Το Πανεπιστήμιο Θεσσαλίας, (εφεξής το Πανεπιστήμιο), αποδίδει μεγάλη σημασία στην σύννομη και ασφαλή επεξεργασία των προσωπικών σας δεδομένων, η οποία διενεργείται με σεβασμό προς τις βασικές αρχές προστασίας προσωπικών δεδομένων, τις οποίες επιβάλλει ο Κανονισμός (ΕΕ) 2016/679 του Ευρωπαϊκού Κοινοβουλίου και του Συμβουλίου, της 27ης Απριλίου 2016.

**1. Υπεύθυνος Επεξεργασίας:** Το Πανεπιστήμιο είναι Υπεύθυνος Επεξεργασίας των δεδομένων προσωπικού χαρακτήρα που υπόκεινται σε επεξεργασία στα πλαίσια της διαχείρισης φοιτητών του προγράμματος «ΠΡΟΣΒΑΣΗ». Η διεύθυνσή μας είναι Αργοναυτών & Φιλελλήνων Τ.Κ. 382 21, Βόλος, τηλ. επικοινωνίας: +30 2421074000, ενώ μπορείτε να επικοινωνήσετε με τον Υπεύθυνο Προστασίας Προσωπικών Δεδομένων του Πανεπιστημίου, την εταιρεία Priority Quality Consultants S.A, στην ηλεκτρονική διεύθυνση-email: [dpo@uth.gr](mailto:dpo@uth.gr).

**2. Προσωπικά δεδομένα που υπόκεινται σε επεξεργασία:** Στα πλαίσια του ανωτέρω σκοπού υπόκεινται σε επεξεργασία τα κάτωθι προσωπικά σας δεδομένα: Βασικά Στοιχεία Φυσικού προσώπου (π.χ. email, ονομ/μο, τηλέφωνο κ.λπ.), Δεδομένα υγείας (π.χ. χρόνια προβλήματα υγείας), Δεδομένα κοινωνικής πρόνοιας (π.χ. αναπηρία, παραπληγία), Δεδομένα σπουδών (π.χ. Τμήμα, εξάμηνο, σχολή, έτος εγγραφής,ΑΜ), Επιγραμμικά αναγνωριστικά (π.χ. όνομα χρήστη, κωδικός ΑΠΕΛΜΑ)

**3. Νομική Βάση Επεξεργασίας:** Ως προς τα προσωπικά δεδομένα που επεξεργάζεται το Πανεπιστήμιο στα πλαίσια των ανωτέρω σκοπών, η νομική βάση της επεξεργασίας τους είναι πως η επεξεργασία είναι απαραίτητη για την εκτέλεση καθήκοντος που εκτελείται προς το δημόσιο συμφέρον ή την άσκηση δημόσιας εξουσίας που έχει ανατεθεί στο Πανεπιστήμιο. Όσον αφορά την επεξεργασία ειδικών κατηγοριών δεδομένων, και συγκεκριμένα δεδομένων υγείας, η νομική βάση της επεξεργασίας τους είναι πως η επεξεργασία είναι απαραίτητη για την εκτέλεση των υποχρεώσεων και την άσκηση συγκεκριμένων δικαιωμάτων του υπευθύνου επεξεργασίας ή του υποκειμένου των δεδομένων στον τομέα του εργατικού δικαίου και του δικαίου κοινωνικής ασφάλισης και κοινωνικής προστασίας.

**4. Πρόσβαση στα προσωπικά δεδομένα-αποδέκτες:** Πρόσβαση στα προσωπικά σας δεδομένα, τα οποία συλλέγονται στα πλαίσια του ανωτέρω σκοπού, έχει το εξουσιοδοτημένο για τον χειρισμό της εν λόγω διαδικασίας προσωπικό του Πανεπιστημίου, το οποίο έχει λάβει τη δέουσα ενημέρωση για την ασφαλή επεξεργασία των προσωπικών σας δεδομένων. Επιπροσθέτως, αποδέκτες των ανωτέρω αναφερόμενων δεδομένων είναι εξωτερικοί συνεργάτες και συνεργαζόμενες επιχειρήσεις που παρέχουν τις υπηρεσίες τους/τα προϊόντα τους στο Πανεπιστήμιο, όπως ενδεικτικά η εταιρία αποστολής αυτοματοποιημένων μηνυμάτων κειμένου σε κινητά τηλέφωνα.Επιπλέον, οι τρίτοι που επεξεργάζονται προσωπικά δεδομένα για λογαριασμό του Πανεπιστημίου έχουν πληροφορηθεί και δεσμευτεί εκ των προτέρων για την τήρηση της εμπιστευτικότητας των δεδομένων, γνωρίζουν και ακολουθούν τις οδηγίες μας σχετικά με την επεξεργασία προσωπικών δεδομένων και λαμβάνουν όλα τα κατάλληλα μέτρα για την προστασία αυτών.

**5. Διαβιβάσεις εκτός ΕΟΧ:** Δεν πραγματοποιείται διαβίβαση των προσωπικών σας δεδομένων που συλλέγονται στα πλαίσια αυτών των σκοπών, εκτός Ευρωπαϊκού Οικονομικού Χώρου. Εάν απαιτηθεί μελλοντικά, στα πλαίσια των αρμοδιοτήτων του Πανεπιστημίου και στα πλαίσια νόμιμων υποχρεώσεων ή αξιώσεων του, να πραγματοποιηθεί διαβίβαση σε τρίτη χώρα ή διεθνή οργανισμό, αυτή θα διενεργηθεί υπό τις προϋποθέσεις νόμιμης και ασφαλούς διαβίβασης που προβλέπονται από τον Κανονισμό 679/2016 και την

# Πώς να κάνεις την εγγραφή;

## Βήμα 3

Στην ερώτηση 20 και 21, ακολούθησε το σύνδεσμο και **επισύναψε τα διαγνωστικά σου έγγραφα**

Αυτά μπορεί να είναι αρχεία φωτογραφίας ή αρχεία PDF

20. Διαγνωστικό έγγραφο από δημόσιο φορέα που να αναφέρει την αναπηρία ή/και τις ειδικές μαθησιακές δυσκολίες.

[https://uthnoc-my.sharepoint.com/:f/g/personal/prosvasi\\_o365\\_uth\\_gr/EszDeN4ivghCvPkIL4YP9eEBdrjwDMGRnfNKuLVmHc9iRw](https://uthnoc-my.sharepoint.com/:f/g/personal/prosvasi_o365_uth_gr/EszDeN4ivghCvPkIL4YP9eEBdrjwDMGRnfNKuLVmHc9iRw)

\* 

Ανεβάστε το/τα έγγραφο/έγγραφα σας στον παραπάνω σύνδεσμο σε μορφή PDF ή φωτογραφιών. Στη συνέχεια γράψτε «OK» στην παρούσα ερώτηση και προχωρήστε στην επόμενη ερώτηση.

Εισαγάγετε την απάντησή σας

21. Περιγραφική έκθεση αξιολόγησης των δεξιοτήτων (π.χ. μαθησιακών, γνωστικών, επικοινωνιακών, κοινωνικών, κινητικών κ.α.) και των αναγκών σας (μπορείτε να την αναζητήσετε από το φορέα έκδοσης του διαγνωστικού εγγράφου ή από κάποιο άλλο φορέα, δημόσιο ή ιδιωτικό, στον οποίο έγινε κάποια διαδικασία αξιολόγησης).

[https://uthnoc-my.sharepoint.com/:f/g/personal/prosvasi\\_o365\\_uth\\_gr/EszDeN4ivghCvPkIL4YP9eEBdrjwDMGRnfNKuLVmHc9iRw](https://uthnoc-my.sharepoint.com/:f/g/personal/prosvasi_o365_uth_gr/EszDeN4ivghCvPkIL4YP9eEBdrjwDMGRnfNKuLVmHc9iRw)

\* 

Ανεβάστε το/τα έγγραφο/έγγραφα σας στον παραπάνω σύνδεσμο σε μορφή PDF ή φωτογραφιών. Στη συνέχεια γράψτε «OK» στην παρούσα ερώτηση και προχωρήστε στην επόμενη ερώτηση.

Εισαγάγετε την απάντησή σας

# Πώς να κάνεις την εγγραφή;

## Βήμα 3

Στην ερώτηση 20 και 21, ακολούθησε το σύνδεσμο και **επισύναψε τα διαγνωστικά σου έγγραφα**

Αυτά μπορεί να είναι αρχεία φωτογραφίας ή αρχεία PDF



Ο χρήστης PROSVASI ζητά αρχεία για

**Διαγνωστικό έγγραφο από δημόσιο φορέα ...**

Επιλογή αρχείων



# Πώς να κάνεις την εγγραφή;

## Βήμα 4

Στο παράθυρο που θα ανοίξει μπορείς να επιλέξεις περισσότερα από ένα αρχεία για να επισυνάψεις

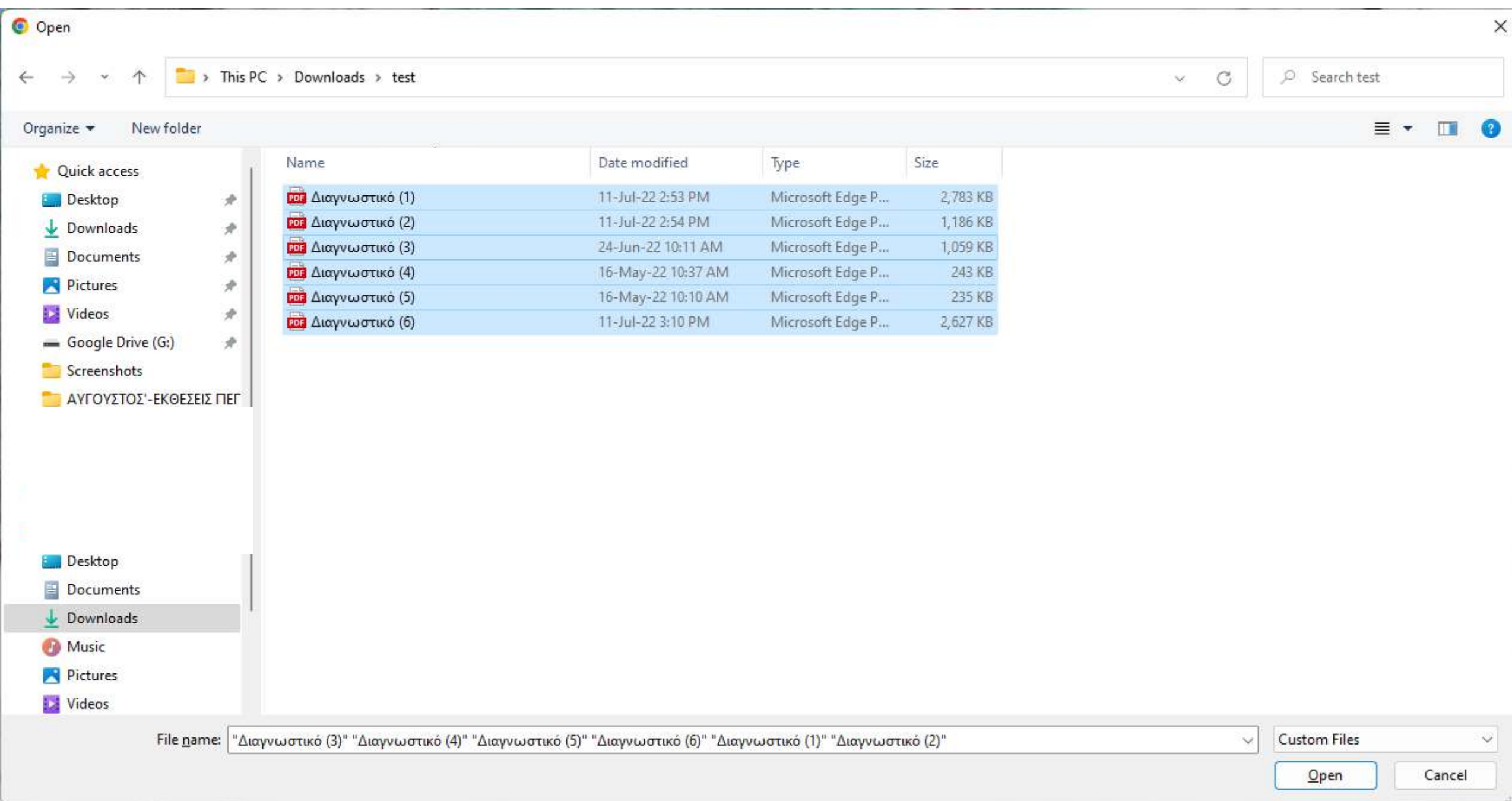



# Πώς να κάνεις την εγγραφή;

## Βήμα 5

Για να ολοκληρώσεις τη διαδικασία πρέπει να πατήσεις το κουμπί «Υποβολή»

Θα σου εμφανιστεί μήνυμα:  
«Η αίτηση σας υποβλήθηκε. Παρακαλούμε να κλείσετε ραντεβού για το επόμενο βήμα της εγγραφής σας μέσω της ιστοσελίδας μας»

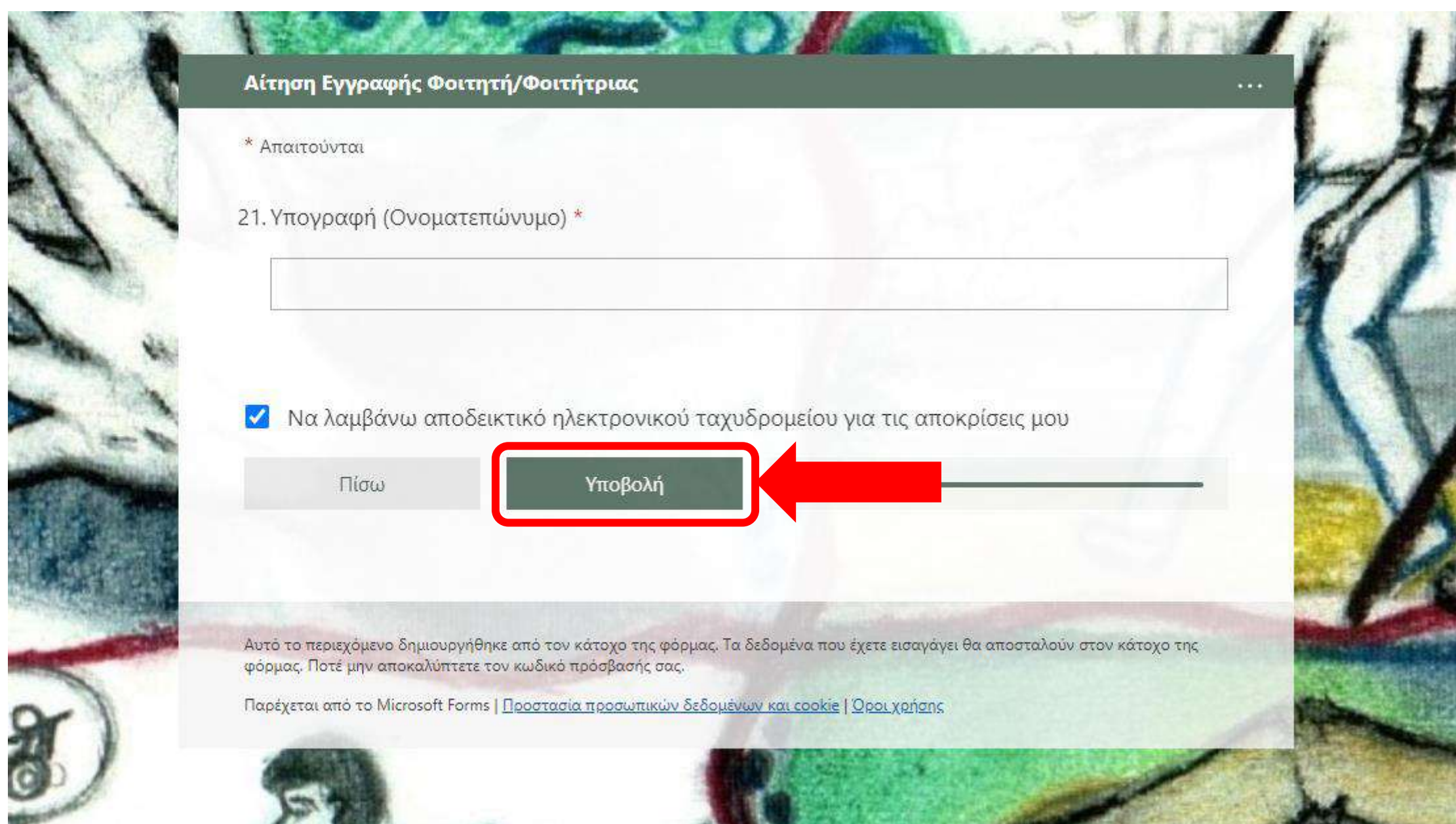

Αίτηση Εγγραφής Φοιτητή/Φοιτήτριας

\* Απαιτούνται

21. Υπογραφή (Όνοματεπώνυμο) \*

Να λαμβάνω αποδεικτικό ηλεκτρονικού ταχυδρομείου για τις αποκρίσεις μου

Πίσω Υποβολή

Αυτό το περιεχόμενο δημιουργήθηκε από τον κάτοχο της φόρμας. Τα δεδομένα που έχετε εισαγάγει θα αποσταλούν στον κάτοχο της φόρμας. Ποτέ μην αποκαλύπτετε τον κωδικό πρόσβασής σας.

Παρέχεται από το Microsoft Forms | [Προστασία προσωπικών δεδομένων και cookie](#) | [Όροι χρήσης](#)

# Πώς να κάνεις την εγγραφή;

## Βήμα 6

**Κλείσε ένα ραντεβού για την καταγραφή των αναγκών σου**

**Στο μενού της ιστοσελίδας, επιλέξτε «Κλείστε ραντεβού»**



The screenshot shows the website [prosvasi.uth.gr/el/αρχική/](https://prosvasi.uth.gr/el/αρχική/). The main header features the logo 'ΠΡΟΣΒΑΣΗ' and the text 'Δομή Υποστήριξης Φοιτητών & Φοιτητριών με αναπηρία και/ή ειδικές εκπαιδευτικές ανάγκες Πανεπιστημίου Θεσσαλίας'. Below the header is a navigation menu with the following items: Αρχική, Ποιοι είμαστε, Φοιτητές / Φοιτήτριες, Διδακτικό Προσωπικό, Διοικητικό Προσωπικό, Ανακοινώσεις, **Κλείστε Ραντεβού**, Χρήσιμες Αιτήσεις/Φόρμες, and Επικοινωνία. A red arrow points to the 'Κλείστε Ραντεβού' item. The main content area displays the 'Αρχική' page with introductory text about the organization's mission and services.

# Πώς να κάνεις την εγγραφή;

**Βήμα 7**

**Συμπλήρωσε τα στοιχεία σου**

Αναζήτηση

Πληκτρολογήστε εδώ

Αρχική

Ποιοι είμαστε

Φοιτητές / Φοιτήτριες

Διδακτικό Προσωπικό

Διοικητικό Προσωπικό

Ανακοινώσεις

**Κλείστε Ραντεβού**

Χρήσιμες Αιτήσεις/Φόρμες

Επικοινωνία

Μοναδικοί επισκέπτες : 18177  
Ενεργοί επισκέπτες τώρα : 1

## Κλείστε Ραντεβού

Παρακαλούμε συμπληρώστε τις ακόλουθες πληροφορίες προκειμένου να κανονίσετε μία συνάντηση με την ΠΡΟΣΒΑΣΗ.

**Όνομα**  
Type here

**Επώνυμο**  
Type here

**E-mail**  
Type here

**Τηλέφωνο επικοινωνίας**  
Type here

**Ιδιότητα**

Φοιτητής ή φοιτήτρια

Εθελοντής ή εθελόντρια

Διδάσκων ή διδάσκουσα

Άλλο

**Χρειάζεστε διερμηνεία στην Ελληνική Νοηματική Γλώσσα;**

Όχι

Ναι

Θέλετε η συνάντηση να γίνει εξ αποστάσεως ή δια ζώσης; Οι δια ζώσης συναντήσεις γίνονται στο Βόλο ή στη Λάρισα. Οι εξ αποστάσεως συναντήσεις γίνονται από οποιαδήποτε πόλη μέσω της εφαρμογής Microsoft Teams.

**Τρόπος και τόπος συνάντησης:**

Εξ αποστάσεως (ηλεκτρονικά μέσω Microsoft Teams)

Δια ζώσης, στο γραφείο του Βόλου (Ιάσονος 62)

Δια ζώσης, στο γραφείο της Λάρισας (Συγκρότημα Γαϊόπολις, Περιφερειακή Οδός Φαρσάλων – Τρικάλων)

**Λόγος συνάντησης:**

Άλλο

Προσβάσιμο εκπαιδευτικό υλικό

Επικαιροποίηση αναγκών

Ηλεκτρονικές εφαρμογές και Υποστηρικτική Τεχνολογία / εξοπλισμός

Κτηριακά ζητήματα

Καταγραφή αναγκών

Ενημέρωση διδάσκοντα / διδάσκουσας για Φοιτητές / Φοιτήτριες με Αναπηρία

Ενημέρωση για το εθελοντικό πρόγραμμα της ΠΡΟΣΒΑΣΗΣ

Ενημέρωση για την ΠΡΟΣΒΑΣΗ

# Πώς να κάνεις την εγγραφή;

## Βήμα 8

**Επίλεξε την ημερομηνία και ώρα που επιθυμείς**

Θέλετε η συνάντηση να γίνει εξ αποστάσεως ή δια ζώσης; Οι δια ζώσης συναντήσεις γίνονται στο Βόλο ή στη Λάρισα. Οι εξ αποστάσεως συναντήσεις γίνονται από οποιαδήποτε πόλη μέσω της εφαρμογής Microsoft Teams.

### Τρόπος και τόπος συνάντησης:

- Εξ αποστάσεως (ηλεκτρονικά μέσω Microsoft Teams)
- Δια ζώσης, στο γραφείο του Βόλου (Ιάσονος 62)
- Δια ζώσης, στο γραφείο της Λάρισας (Συγκρότημα Γαϊόπολις, Περιφερειακή Οδός Φαρσάλων – Τρικάλων)

### Λόγος συνάντησης:

- Άλλο
- Επικαιροποίηση αναγκών
- Καταγραφή αναγκών
- Ενημέρωση για την ΠΡΟΣΒΑΣΗ

### Συνεργάτης με τον οποίο θα γίνει η συνάντηση:

- Μπουρονίκος Χρήστος

Επιλέξτε ημέρα και ώρα που θέλετε να γίνει η συνάντηση.

| Ιούλιος 2022 |    |    |    |    |    |    |
|--------------|----|----|----|----|----|----|
| Δε           | Τρ | Τε | Πε | Πα | Σα | Κυ |
|              |    |    |    | ×  | ×  | ×  |
| ×            | ×  | ×  | ×  | ×  | ×  | ×  |
| ×            | ×  | 13 | 14 | 15 | ×  | ×  |
| 18           | 19 | 20 | 21 | 22 | ×  | ×  |
| 25           | 26 | 27 | 28 | 29 | ×  | ×  |

10:00 - 11:00

11:00 - 12:00

12:00 - 13:00

13:00 - 14:00

14:00 - 15:00

# Πώς να κάνεις την εγγραφή;

**Βήμα 9**

**Υπόβαλλε το αίτημα για ραντεβού**

|                      |
|----------------------|
| <u>10:00 - 11:00</u> |
| 11:00 - 12:00        |
| 12:00 - 13:00        |
| 13:00 - 14:00        |
| 14:00 - 15:00        |

Ελέγξτε τα στοιχεία της συνάντησης με την **ΠΡΟΣΒΑΣΗ** και πατήστε υποβολή

Meeting place and method of communication: Δια ζώσης, στο γραφείο της Λάρισας (Συγκρότημα Γαιόπολις, Περιφερειακή Οδός Φαρσάλων – Τρικάλων)

Reason for meeting: Ενημέρωση για την ΠΡΟΣΒΑΣΗ

Affiliate assigned to your meeting: Μπουρονίκος Χρήστος

Ημερομηνία & Ώρα: Ιούλιος 13, 2022 10:00



**Θα σου έρθει email επιβεβαίωσης με την επιτυχή υποβολή του αιτήματος**

# Καταγραφή αναγκών

## Καταγραφή αναγκών

Η πιο σημαντική διαδικασία για να ολοκληρωθεί η εγγραφή σου στην **ΠΡΟΣΒΑΣΗ** είναι η **καταγραφή των αναγκών, των εμποδίων και των υπηρεσιών** αναφορικά με την πρόσβασή σου, η οποία:

- Γίνεται δια-ζώσης ή εξ-αποστάσεως
- Οδηγεί στη δημιουργία του **Εξατομικευμένου Πλάνου Αναγκών και Υποστήριξης**

## Εξατομικευμένο Πλάνο Αναγκών και Υποστήριξης

Περιλαμβάνει:

- **Πληροφορίες** για τις ανάγκες και τα εμπόδια αναφορικά με την πρόσβασή σου
- **Προτάσεις** για υπηρεσίες και προσαρμογές που ενισχύουν την πρόσβασή σου

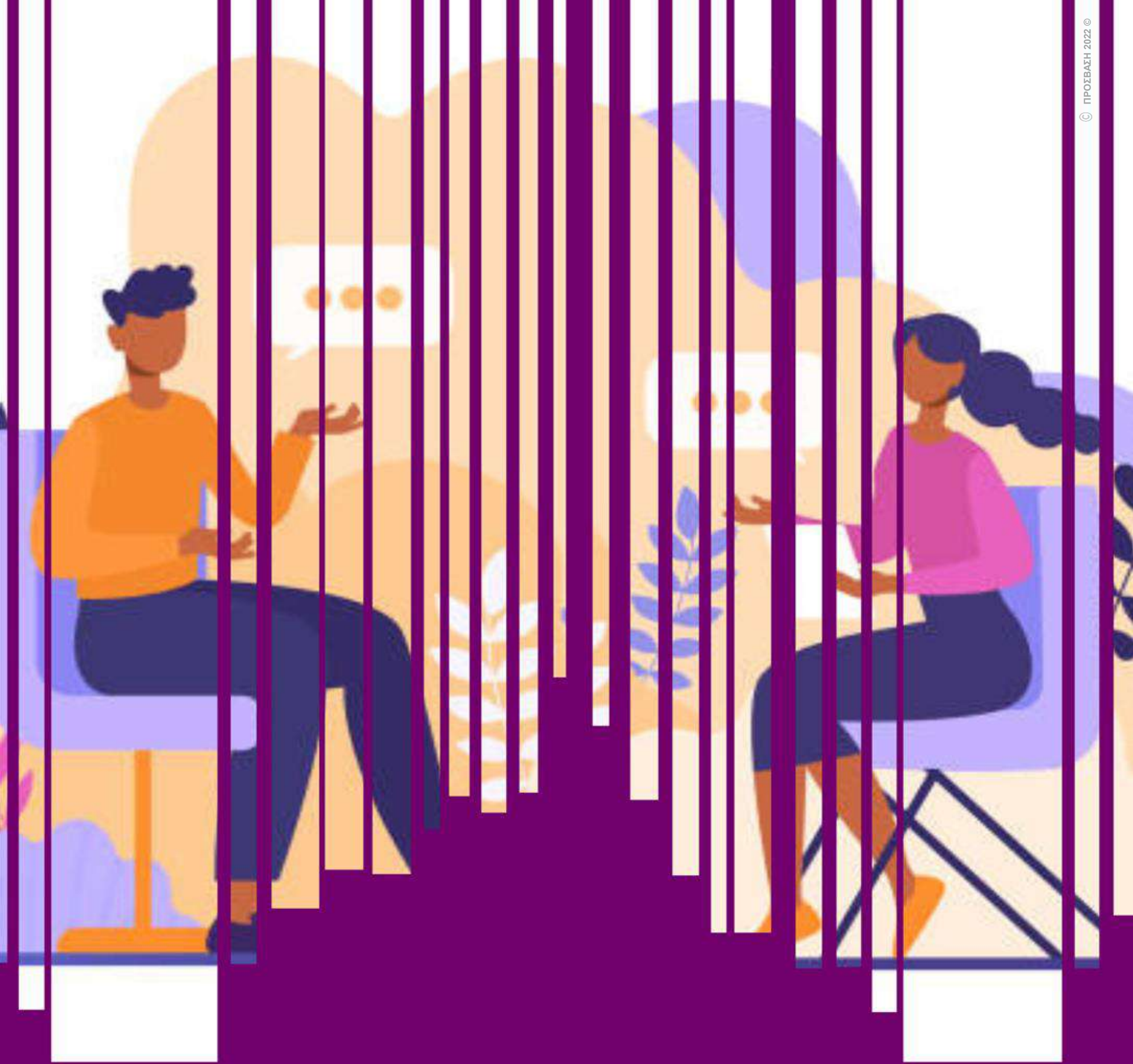

# Επικαιροποίηση Αναγκών

# Επικαιροποίηση αναγκών

## ΠΟΤΕ;

- **ΜΟΝΟ** όταν θέλεις να κάνεις κάποια αλλαγή αναφορικά με τις ανάγκες σου, τις προσαρμογές που ζητάς και τις υπηρεσίες.

## ΓΙΑΤΙ;

- Για να επικαιροποιήσεις το **Εξατομικευμένο Πλάνο Αναγκών και Υποστήριξης** και να λάβεις την σχετική υποστήριξη.

## ΠΩΣ;

- Κλείσε ένα ραντεβού από την ιστοσελίδα μας.

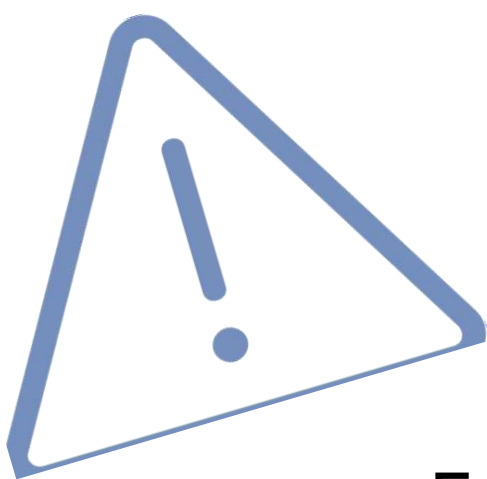

## Υπενθύμιση

Για τις προθεσμίες επικαιροποίησης των αναγκών να παρακολουθείς την ιστοσελίδα μας [prosvasi.uth.gr](https://prosvasi.uth.gr) και τη σελίδα μας στο [Facebook](#) και στο [Instagram](#)



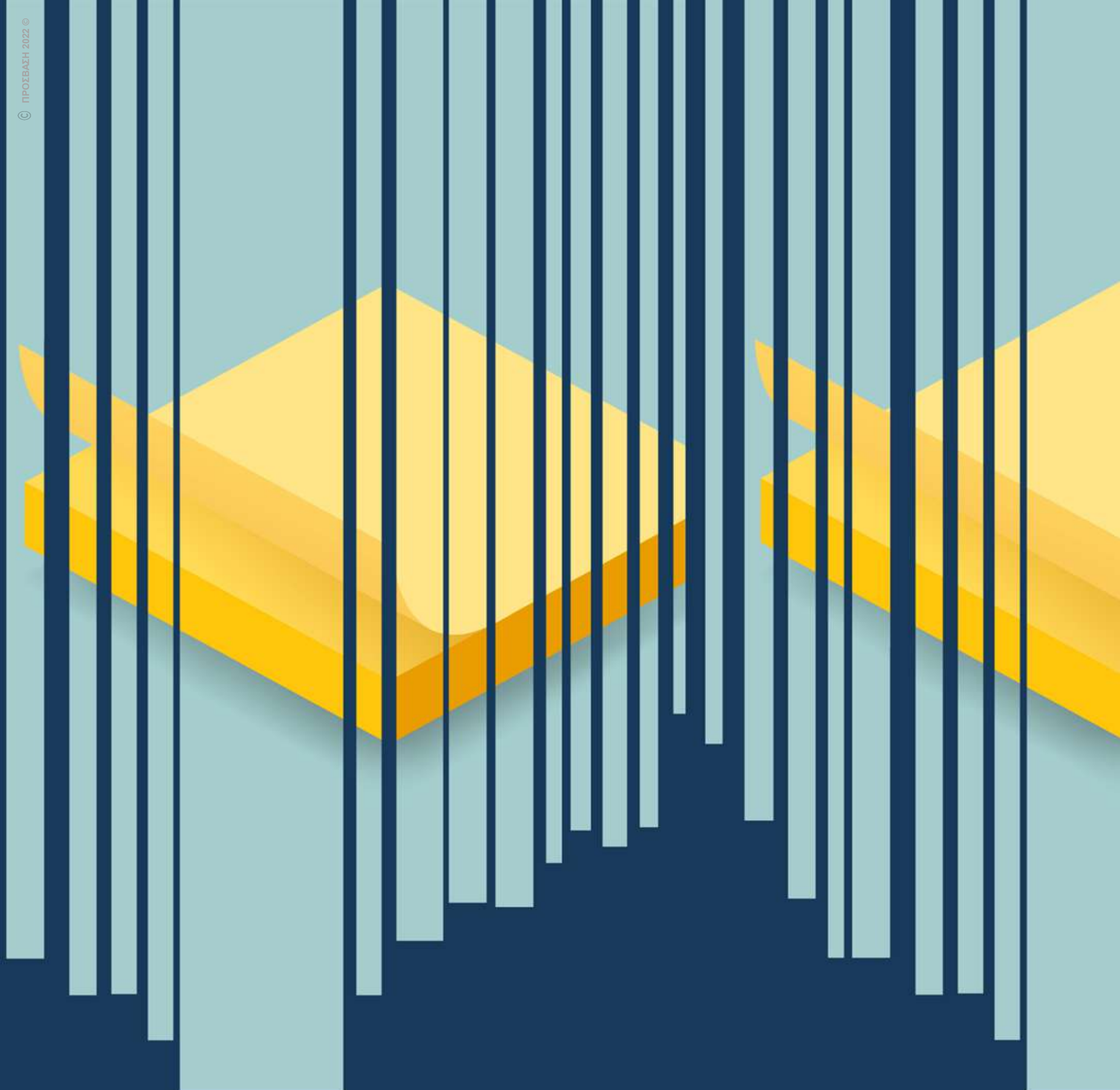

**Θυμάμαι ότι...**

# Ζητήματα προσωπικών δεδομένων



Η **ΠΡΟΣΒΑΣΗ** λειτουργεί σεβόμενη όλες τις διατάξεις προστασίας των προσωπικών δεδομένων και διατηρεί τις πληροφορίες σας **εμπιστευτικές**.

Οι πληροφορίες σας κοινοποιούνται στο διδακτικό ή/και διοικητικό προσωπικό του Πανεπιστημίου Θεσσαλίας μόνο με τη σύμφωνη γνώμη σας και σχετίζονται με το Εξατομικευμένο Πλάνο Αναγκών και Υποστήριξης σας.

## Δώστε μας τη συγκατάθεσή σας!

Θα χρειαστεί να μας δώσετε τη συγκατάθεσή σου, ώστε η ΠΡΟΣΒΑΣΗ να μοιραστεί πληροφορίες με τους διδάσκοντες και διδάσκουσες καθώς και με τους γονείς/κηδεμόνες σας.

Όλο το διδακτικό και διοικητικό προσωπικό που λαμβάνει πληροφορίες ακολουθεί τις πολιτικές και τις οδηγίες του Πανεπιστημίου Θεσσαλίας σχετικά με την προστασία των προσωπικών δεδομένων.

[www.uth.gr/panepistimio/axiologisi-roiotita/prosopika-dedomena](http://www.uth.gr/panepistimio/axiologisi-roiotita/prosopika-dedomena)

# Να μη ξεχάσω να...

- Κάνω αίτηση για εγγραφή στην **ΠΡΟΣΒΑΣΗ** μέσω της ιστοσελίδας [prosvasi.uth.gr](https://prosvasi.uth.gr)
- Κλείσω ραντεβού στην **ΠΡΟΣΒΑΣΗ** μέσω της ιστοσελίδας [prosvasi.uth.gr](https://prosvasi.uth.gr)
- Κάνω συνάντηση με το προσωπικό της **ΠΡΟΣΒΑΣΗΣ** για την καταγραφή αναγκών
- Κάνω επικαιροποίηση των αναγκών μου, όταν προκύπτουν νέες ανάγκες

# Έχω την ευθύνη...

- Να εγγραφώ στην **ΠΡΟΣΒΑΣΗ** με την εισαγωγή μου στο Πανεπιστήμιο Θεσσαλίας. Αυτό είναι σημαντικό, καθώς έτσι θα εντοπίσω έγκαιρα τις ανάγκες μου και θα λάβω τις κατάλληλες υπηρεσίες ([Αίτηση εγγραφής](#)).
- Να αναζητώ διαρκώς τις κατάλληλες για εμένα υπηρεσίες.
- Να ενημερώνω την **ΠΡΟΣΒΑΣΗ** για τις νέες ανάγκες που προκύπτουν και για τα εμπόδια προσβασιμότητας που αντιμετωπίζω.
- Να ενημερώνομαι και να τηρώ τις προθεσμίες που ανακοινώνονται μέσω της ιστοσελίδα της ΠΡΟΣΒΑΣΗΣ [www.prosvasi.uth.gr](http://www.prosvasi.uth.gr), στο [Facebook](#) και στο [Instagram](#)

# ΕΠΙΚΟΙΝΩΝΙΑ ΜΕ ΤΗΝ ΠΡΟΣΒΑΣΗ!

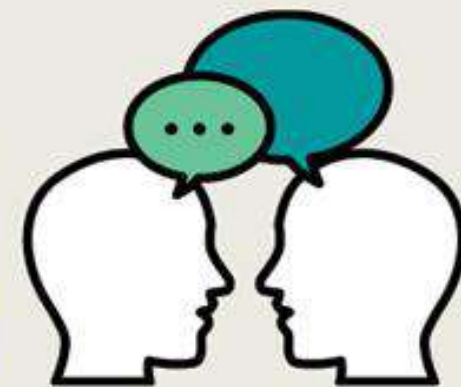

**Βόλος:**  
Ιάσονος 62, Ισόγειο,  
38221, Βόλος



**Τηλέφωνα Επικοινωνίας:**  
24210-74345  
24210-74338



**Λάρισα:**  
Συγκρότημα Γαιόπολις  
Περιφερειακή Οδός  
Φαρσάλων - Τρικάλων,  
Λάρισα



**Τηλέφωνα Επικοινωνίας:**  
2410-684395  
2410-684396



**Ιστοσελίδα:** [www.prosvasi.uth.gr](http://www.prosvasi.uth.gr)



**Email:** [prosvasi@uth.gr](mailto:prosvasi@uth.gr)



**Facebook:** Πρόσβαση Πανεπιστημίου Θεσσαλίας



**Messenger:** Πρόσβαση Πανεπιστημίου Θεσσαλίας



**Instagram:** [prosvasi\\_uth](https://www.instagram.com/prosvasi_uth)



**Skype:** ΠΡΟΣΒΑΣΗ Π.Θ.