



# Οδηγός Εγγραφής

στη

## Μονάδα Ισότιμης Πρόσβασης

Ατόμων με αναπηρία και ατόμων με  
ειδικές εκπαιδευτικές ανάγκες

**2024-2025**



## **Μονάδα Ισότιμης Πρόσβασης 2024**

Με επιφύλαξη παντός δικαιώματος, όλα τα δικαιώματα προστατεύονται.



Καλωσήρθατε στην **Μονάδα Ισότιμης Πρόσβασης** Ατόμων με αναπηρία και ατόμων με ειδικές εκπαιδευτικές ανάγκες του Πανεπιστημίου Θεσσαλίας.

Η **Μονάδα Ισότιμης Πρόσβασης** υποστηρίζει μέλη της φοιτητικής κοινότητας με αναπηρία και/ή ειδικές εκπαιδευτικές ανάγκες με στόχο την ενίσχυση της πρόσβασής τους στο Πανεπιστήμιο Θεσσαλίας.

Στόχος του συγκεκριμένου οδηγού είναι να ενημερωθείτε για την Μονάδα Ισότιμης Πρόσβασης, τις υπηρεσίες που παρέχει και τη διαδικασία της εγγραφής.

**Ελπίζουμε ο συγκεκριμένος οδηγός να είναι βοηθητικός!**

**Σε κάθε περίπτωση είμαστε στη διάθεσή σας για ό,τι χρειαστείτε!**



# Λίγα λόγια για τη Μονάδα Ισότιμης Πρόσβασης

Η **Μονάδα Ισότιμης Πρόσβασης Ατόμων** με αναπηρία και ατόμων με ειδικές εκπαιδευτικές ανάγκες του Πανεπιστημίου Θεσσαλίας (Π.Θ.) αποτελεί εξέλιξη της ΠΡΟΣΒΑΣΗΣ-Δομής υποστήριξης των φοιτητών και φοιτητριών με αναπηρία ή/και ειδικές εκπαιδευτικές ανάγκες. Το 2010 στο πλαίσιο των στοχευμένων δράσεων της Επιτροπής ερευνών του Π.Θ. εγκρίθηκε και χρηματοδοτήθηκε ένα πρόγραμμα με επιστημονική υπεύθυνη την κα Μάγδα Νικολαραϊζή, Αναπληρώτρια Καθηγήτρια Ειδικής Αγωγής-Αγωγής Κωφών με τίτλο «Η πρόσβαση των φοιτητών με ειδικές ανάγκες στο φυσικό και μαθησιακό περιβάλλον του Πανεπιστημίου Θεσσαλίας». Το συγκεκριμένο πρόγραμμα ανέδειξε την ανάγκη της συστηματικής υποστήριξης του φοιτητικού πληθυσμού με αναπηρίες ή/και ειδικές εκπαιδευτικές ανάγκες του Π.Θ. σε ζητήματα προσβασιμότητας και οδήγησε το 2012 στη δημιουργία της δομής «ΠΡΟΣΒΑΣΗ-Δομή υποστήριξης φοιτητών και φοιτητριών με αναπηρία ή/και ειδικές εκπαιδευτικές ανάγκες» με απόφαση Συγκλήτου του Π.Θ. (πρακτικό συνεδρίασης 105/11-5-2012). Υπεύθυνος για τη Δομή ήταν ο Αντιπρύτανης Ακαδημαϊκών Υποθέσεων και Προσωπικού ο κ. Ιωάννης Θεοδωράκης, Καθηγητής του Τμήματος Επιστήμης Φυσικής Αγωγής και Αθλητισμού. Την επιστημονική ευθύνη της Δομής ανέλαβε η κα Μάγδα Νικολαραϊζή και επίσης δημιουργήθηκε μία 8μελή επιτροπή από μέλη ΔΕΠ, η οποία αποτελούνταν από την επιστημονική υπεύθυνη, 3 μέλη ΔΕΠ από τα Παιδαγωγικά Τμήματα, 1 μέλος ΔΕΠ από το Τμήμα Ιατρικής, 1 μέλος ΔΕΠ από το Πολυτεχνείο, 1 μέλος ΔΕΠ από τα ΤΕΦΑΑ, και 1 μέλος ΔΕΠ από την Κτηνιατρική.

Από το 2012 μέχρι το 2019, η ΠΡΟΣΒΑΣΗ παρείχε υπηρεσίες στα μέλη της φοιτητικής κοινότητας με αναπηρία ή/και ειδικές εκπαιδευτικές ανάγκες, το διδακτικό και διοικητικό προσωπικό των 18 Τμημάτων του Π.Θ.. Το 2019 εντάχθηκαν στο Π.Θ. το ΤΕΙ Θεσσαλίας και μέρος του ΤΕΙ Στερεάς Ελλάδας και επίσης, δημιουργήθηκαν νέα Τμήματα. Το 2021 ανασυγκροτήθηκε με απόφαση Συγκλήτου του Π.Θ. (πρακτικό συνεδρίασης 255/30-7-2021) η Επιτροπή της ΠΡΟΣΒΑΣΗΣ και αποτελούταν από 11 μέλη ΔΕΠ, ένα τακτικό και ένα αναπληρωματικό μέλος από κάθε Σχολή του Π.Θ..





Από το 2019 έως σήμερα, η ΠΡΟΣΒΑΣΗ παρέχει τις υπηρεσίες της στα μέλη της φοιτητικής κοινότητας με αναπηρία/ή και ειδικές εκπαιδευτικές ανάγκες και στο διδακτικό και διοικητικό προσωπικό 35 τμημάτων του Π.Θ. που εδρεύουν σε 5 πόλεις (Βόλος, Καρδίτσα, Λάρισα, Λαμία, Τρίκαλα).

Το 2024 σύμφωνα με τις διατάξεις Νόμου 4957-2022 (ΦΕΚ 141/τ.Α΄ /21-07-2022), η ΠΡΟΣΒΑΣΗ μετονομάστηκε σε **Μονάδα Ισότητας Πρόσβασης** Ατόμων με αναπηρία και ατόμων με ειδικές εκπαιδευτικές ανάγκες (ΦΕΚ 1571 τ. Β΄ 08-03-2024). Η **Μονάδα Ισότητας Πρόσβασης** είναι αυτοτελές Τμήμα, υπάγεται στον Πρύτανη του Π.Θ. και έχει ποικίλες αρμοδιότητες σύμφωνα με τις διατάξεις του ν. 4957/2022 (ΦΕΚ 141/τ.Α΄ /21-07-2022). Αποστολή της **Μονάδα Ισότητας Πρόσβασης** είναι η εξασφάλιση της πλήρους συμμετοχής των μελών της πανεπιστημιακής κοινότητας, που είναι άτομα με αναπηρία και άτομα με ειδικές εκπαιδευτικές ανάγκες στο σύνολο των εκπαιδευτικών, ερευνητικών και διοικητικών δραστηριοτήτων που διεξάγονται από το Π.Θ.. Ειδικότερα, οι στόχοι της Μονάδας Ισότητας Πρόσβασης αφορούν στην ενίσχυση της ακαδημαϊκής και ηλεκτρονικής προσβασιμότητας καθώς και της βιώσιμης κινητικότητας στο Π.Θ.

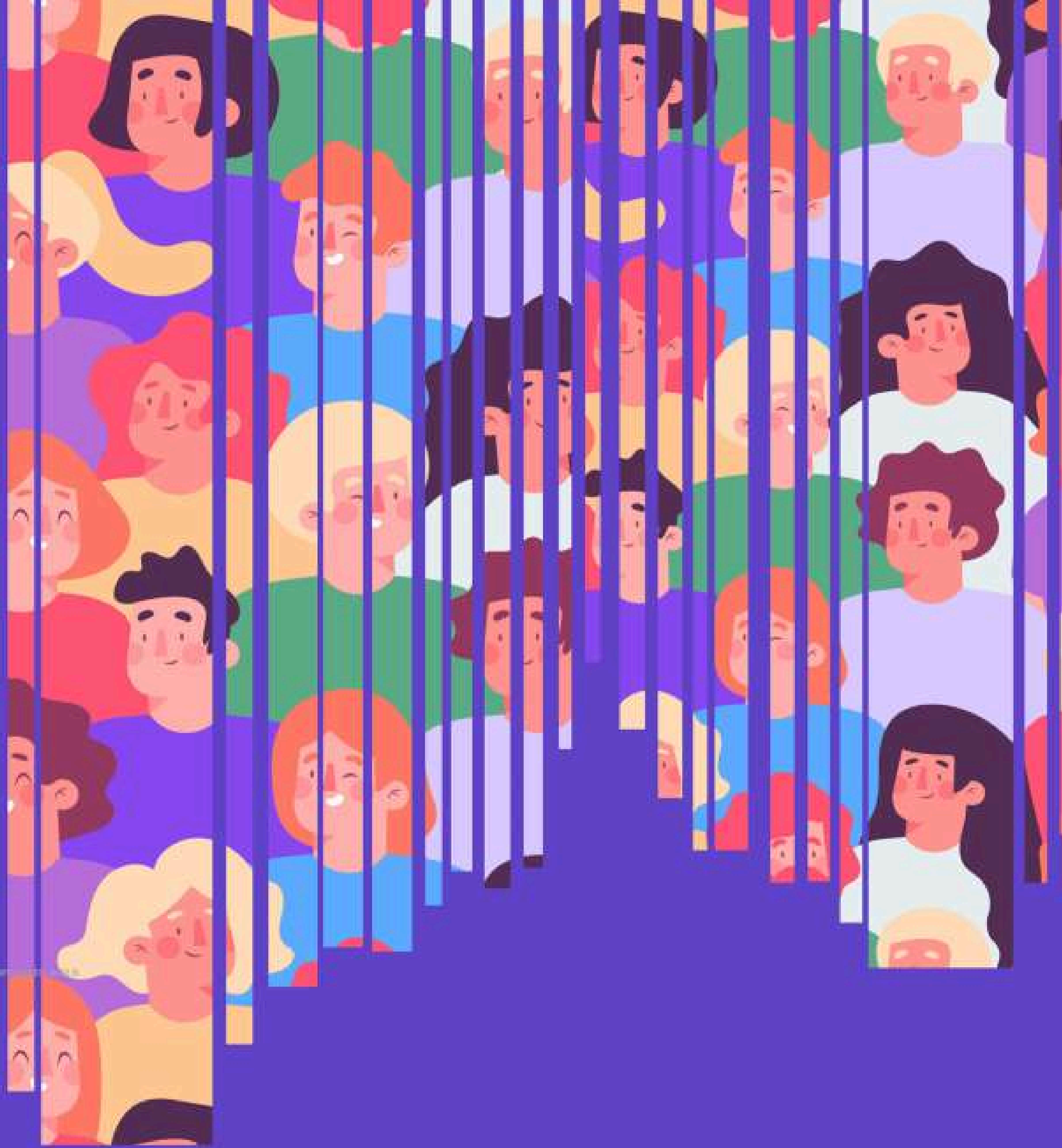

Γνωρίστε μας

Η **Μονάδα Ισότιμης Πρόσβασης** αποτελείται από μία διεπιστημονική ομάδα ανθρώπων που μοιράζονται ένα κοινό όραμα που αφορά στην ενίσχυση της πρόσβασης των φοιτητών και φοιτητριών με αναπηρίες ή/και ειδικές εκπαιδευτικές ανάγκες (ΦμεΑ) του Πανεπιστημίου Θεσσαλίας αλλά και την ευαισθητοποίηση όλης της ακαδημαϊκής κοινότητας. Παρέχει εξατομικευμένες και λογικές λύσεις που ανταποκρίνονται στις ανάγκες προσβασιμότητας των εγγεγραμμένων φοιτητών/φοιτητριών, διατηρώντας παράλληλα την ακαδημαϊκή ακεραιότητα εντός του Πανεπιστημίου Θεσσαλίας.

Τα μέλη της **Μονάδας Ισότιμης Πρόσβασης** είναι τα εξής:

- **Προσωπικό της Μονάδας Ισότιμης Πρόσβασης:** Άτομα με σπουδές στην ειδική αγωγή και εκπαίδευση καθώς και σε άλλα αντικείμενα, ώστε να καλύψουν τις διαφορετικές διαστάσεις των ζητημάτων προσβασιμότητας.
- **Συνδεδειγμένοι Κρίκοι:** Ένας διδάσκων ή μια διδάσκουσα σε κάθε Τμήμα του ΠΘ. Μεσολαβεί μεταξύ του Τμήματος και της Μονάδας Ισότιμης Πρόσβασης με στόχο την ενημέρωση και την υποστήριξη των ΦμεΑ και των διδασκόντων/ διδασκουσών του κάθε Τμήματος.
- **Αρμόδιοι υπάλληλοι γραμματειών:** Στη γραμματεία κάθε Τμήματος έχει οριστεί τουλάχιστον ένας/μία υπάλληλος για τη διαχείριση ζητημάτων σχετικά με την πρόσβαση των ΦμεΑ.

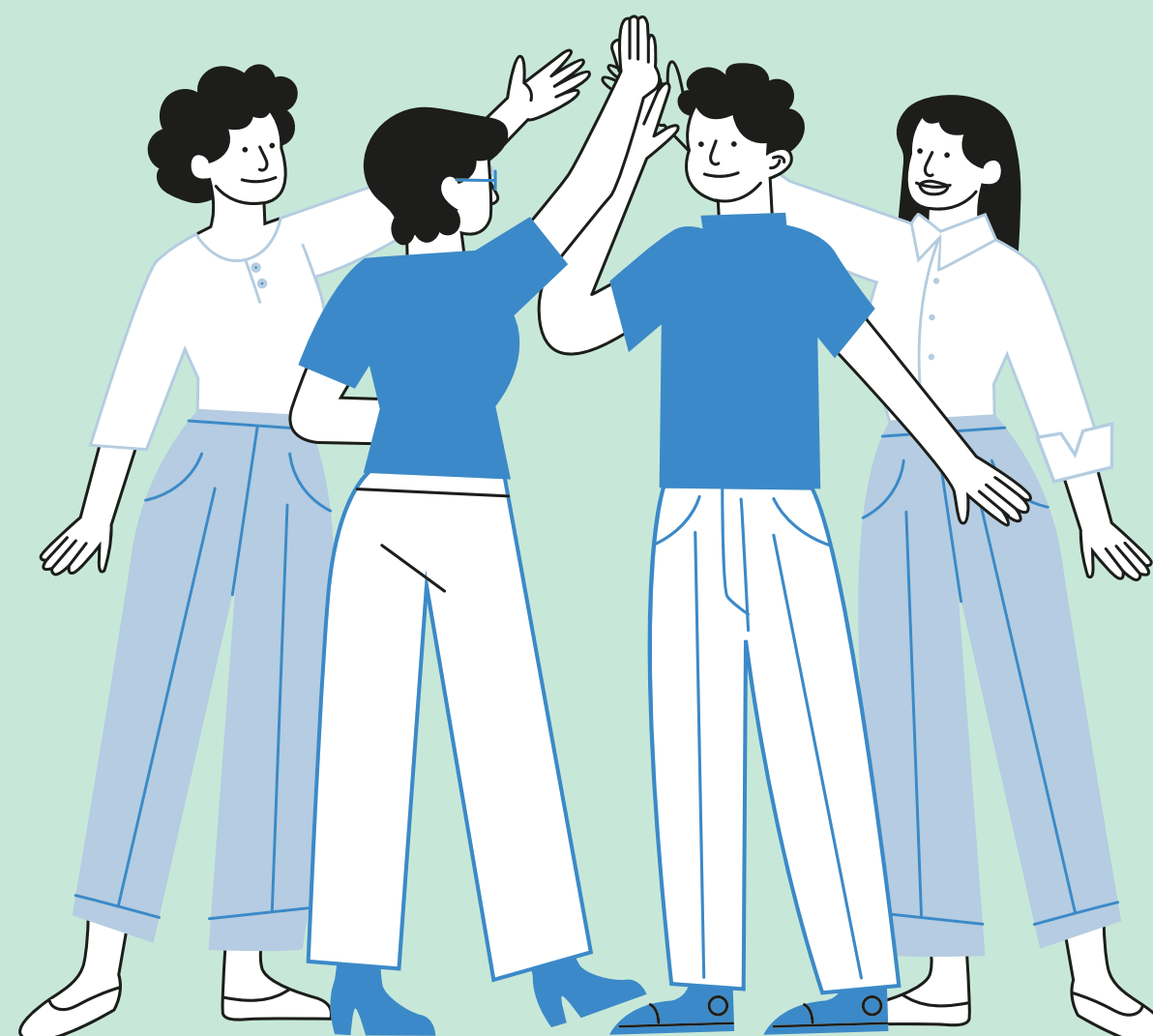

## Επιτροπή Ισότιμης Πρόσβασης Ατόμων με Αναπηρία και ατόμων με ειδικές εκπαιδευτικές ανάγκες

8 μέλη με αρμοδιότητα την κατάρτιση και υποβολή προς έγκριση στον Πρύτανη του σχεδίου ισότιμης πρόσβασης ατόμων με αναπηρία και ατόμων με ειδικές εκπαιδευτικές ανάγκες του Α.Ε.Ι., την υποβολή εισηγήσεων προς τον Πρύτανη για τη σύναψη δημοσίων συμβάσεων, το σχεδιασμό και την υλοποίηση προγραμμάτων, δράσεων, σεμιναρίων, ενημερωτικού χαρακτήρα, την εκπόνηση μελετών, την κατάρτιση σχεδίου εσωτερικού κανονισμού για τη διασφάλιση της ισότιμης πρόσβασης των ατόμων με αναπηρία και των ατόμων με ειδικές εκπαιδευτικές ανάγκες και η υποβολή του προς τη Σύγκλητο για έγκριση.

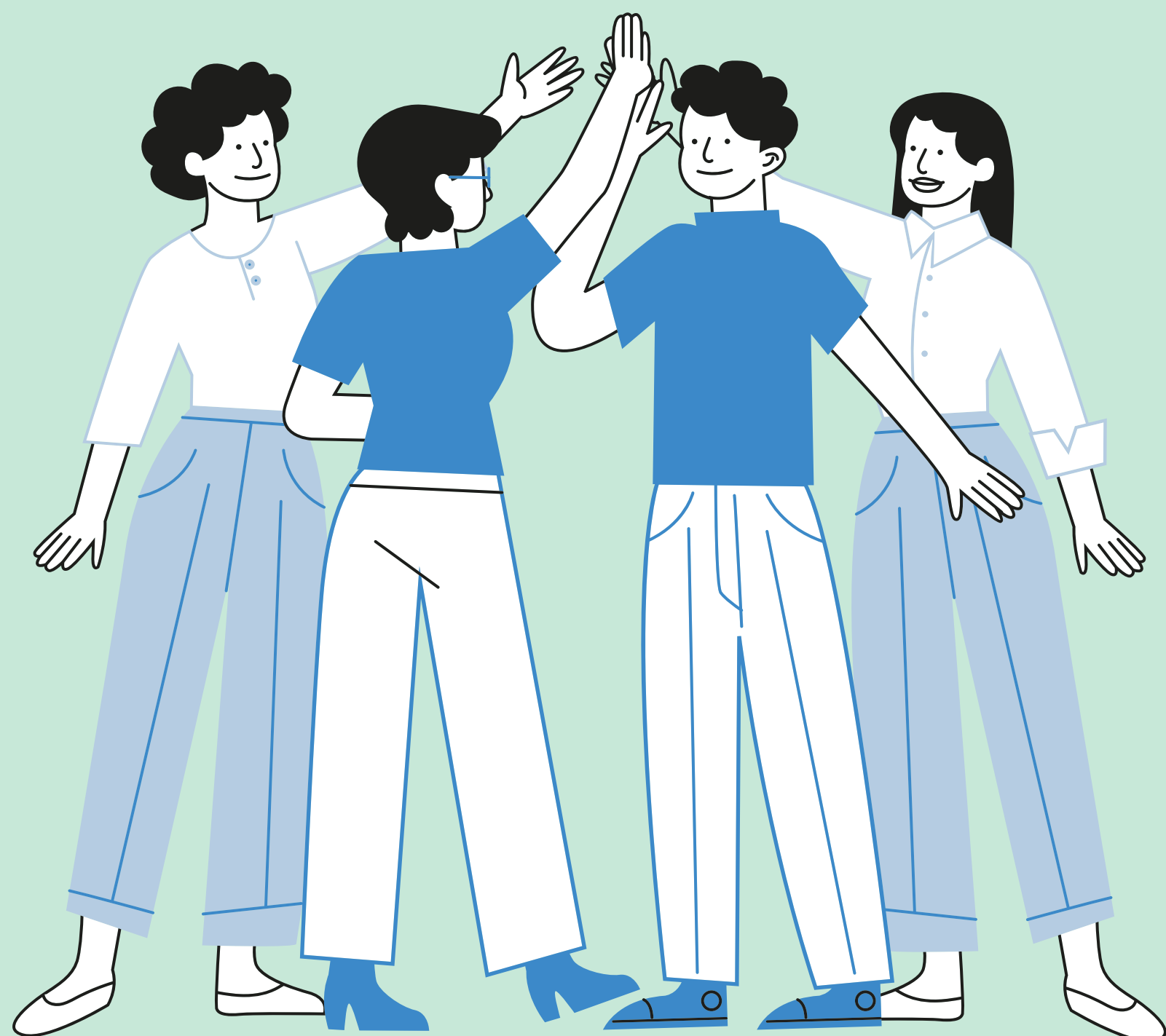





# Ποιους/ Ποιες υποστηρίζουμε

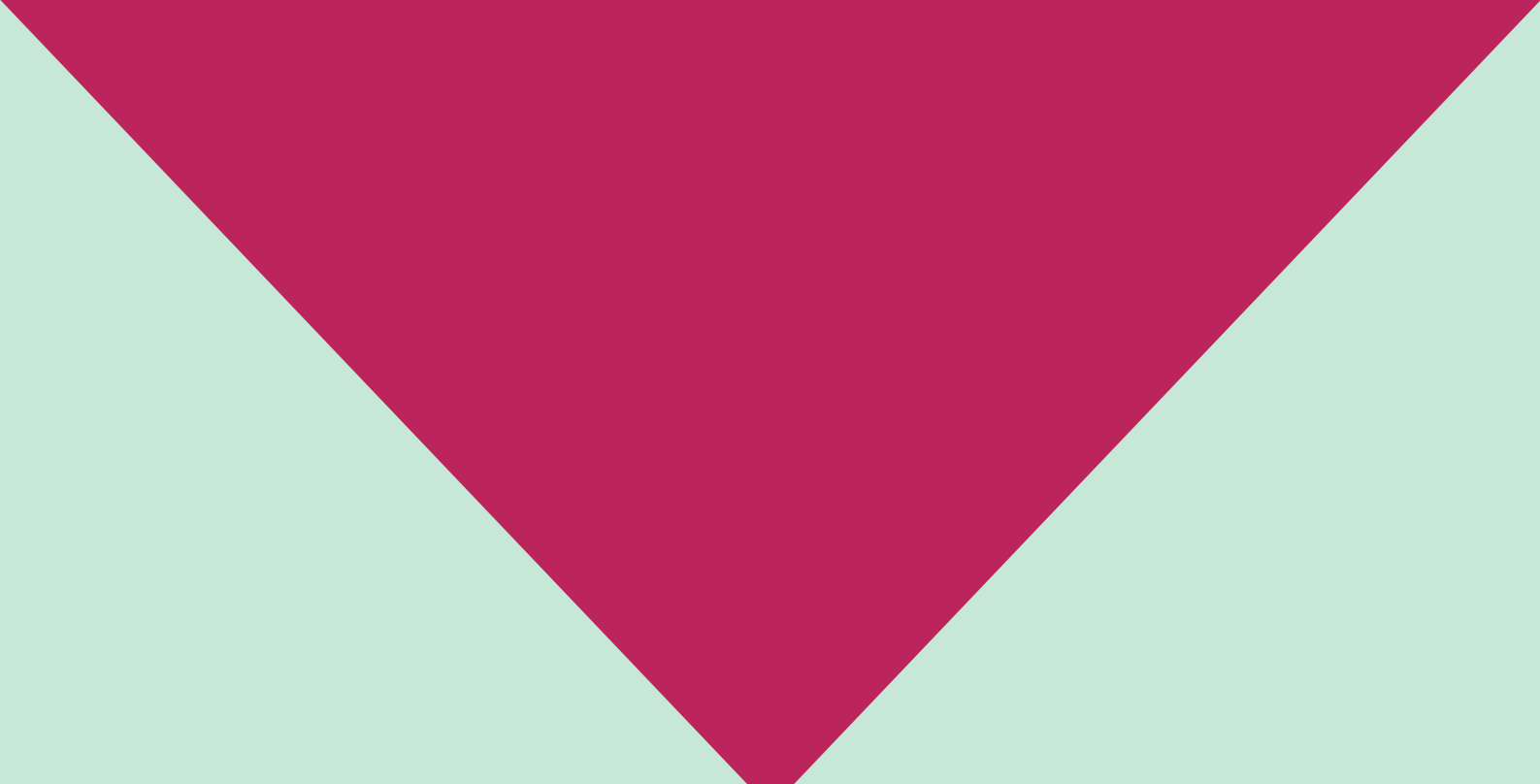

Στην **Μονάδα Ισότιμης Πρόσβασης** εγγράφονται φοιτήτριες και φοιτητές με αναπηρία και/ή ειδικές εκπαιδευτικές ανάγκες όλων των Τμημάτων του ΠΘ που αντιμετωπίζουν εμπόδια προσβασιμότητας και ζητούν υπηρεσίες αναφορικά με την πρόσβασή τους στο ΠΘ.

- Ειδικές μαθησιακές δυσκολίες (δυσλεξία, δυσορθογραφία, δυσαριθμησία κ.ά.)
- Σύνδρομο ελλειμματικής προσοχής με ή χωρίς υπερκινητικότητα,
- Αισθητηριακές αναπηρίες (οπτική αναπηρία, κώφωση/βαρηκοΐα)
- Κινητικές αναπηρίες
- Προβλήματα λόγου και ομιλίας
- Διαταραχές αυτιστικού φάσματος
- Χρόνια προβλήματα υγείας (καρκίνος, διαβήτης, καρδιακές παθήσεις κ.ά.)
- Πολλαπλές αναπηρίες

*(νόμος 3699/2008 «Ειδική Αγωγή και Εκπαίδευση ατόμων με αναπηρία ή ειδικές εκπαιδευτικές ανάγκες»)*





# Η Μονάδα Ισότιμης Πρόσβασης σε αριθμούς...

Τα τελευταία 13 χρόνια, η **Μονάδα Ισότιμης Πρόσβασης** συνολικά έχει υποστηρίξει περισσότερους/ες από **1500** φοιτητές και φοιτήτριες με αναπηρία και/ή ειδικές εκπαιδευτικές ανάγκες.

Κάθε χρόνο η αύξηση των φοιτητών και φοιτητριών που υποστηρίζονται από την **Μονάδα Ισότιμης Πρόσβασης** είναι της τάξεως του 19%.

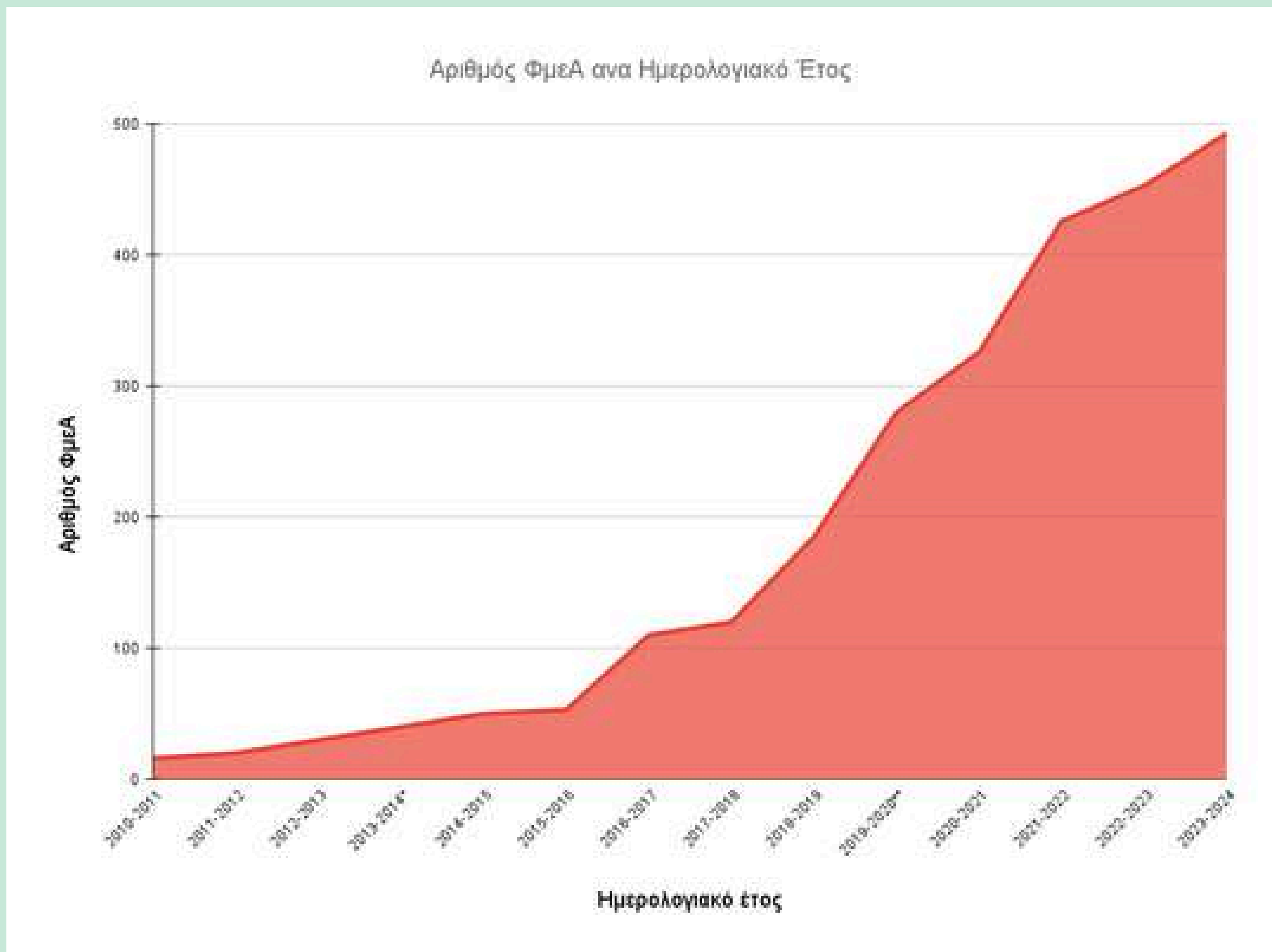

Σήμερα στην **Μονάδα Ισότητας Πρόσβασης** είναι εγγεγραμμένοι/εγγεγραμμένες περισσότεροι από **500** φοιτητές και φοιτήτριες με τις ακόλουθες αναπηρίες ή/και ειδικές εκπαιδευτικές ανάγκες

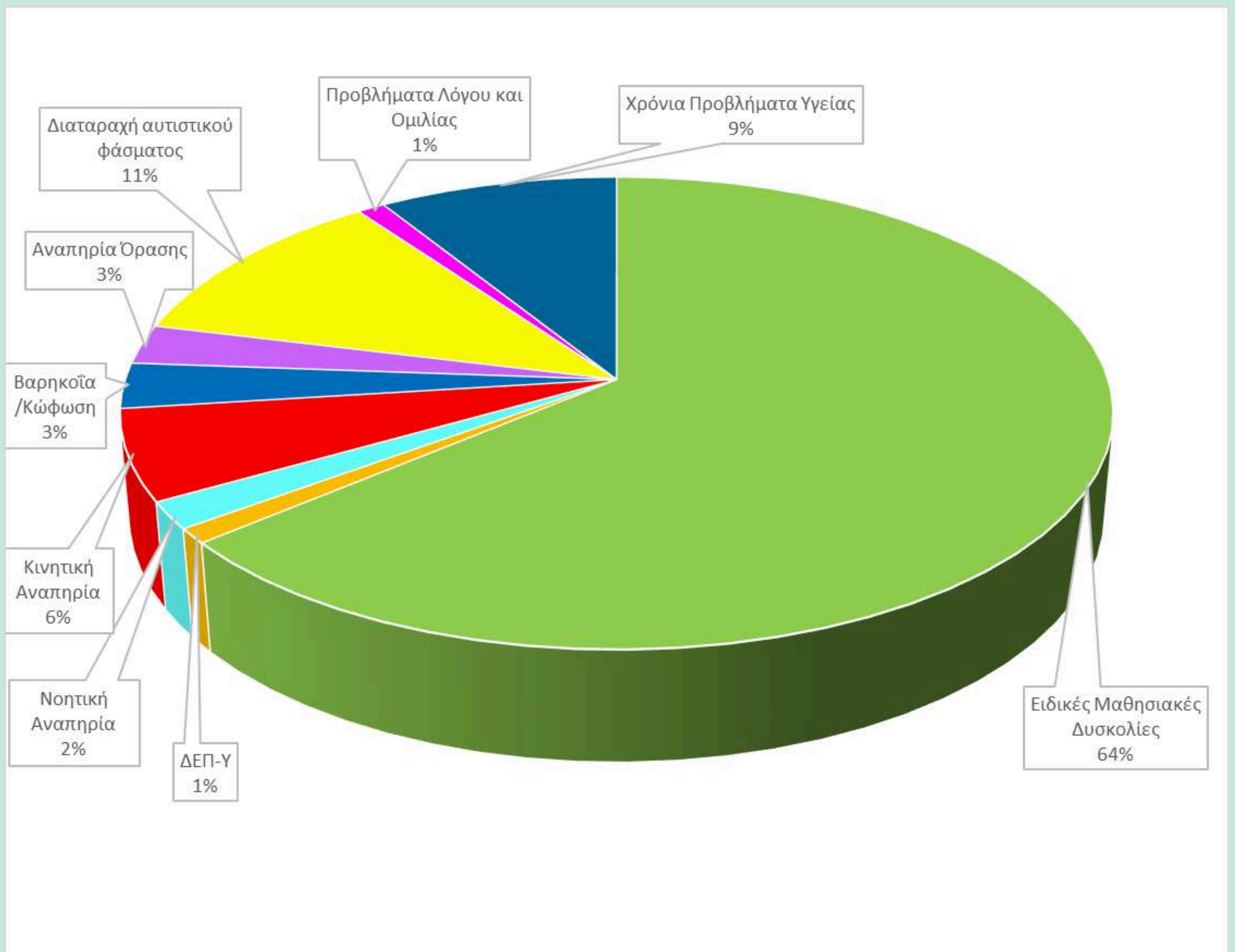



# Συνεργαζόμαστε μαζί σας για...

την **καταγραφή** των αναγκών σας σε σχέση με την πρόσβαση σας στην Τριτοβάθμια Εκπαίδευση

την **εύρεση** υπηρεσιών και προσαρμογών που συνδέονται με τα εμπόδια προσβασιμότητας



την παροχή των **αναγκαίων υπηρεσιών και προσαρμογών** σε συνεργασία με το διδακτικό και διοικητικό προσωπικό του Πανεπιστημίου Θεσσαλίας





**Τι υπηρεσίες  
παρέχουμε;**



# Υπηρεσίες

## Γνωριμία με τους χώρους και τις υπηρεσίες του ΠΘ

- Υποστήριξη στη γνωριμία με τους χώρους και τις υπηρεσίες του Πανεπιστημίου Θεσσαλίας.

## Μετακίνηση

- Υποστήριξη στη μετακίνηση από και προς το ΠΘ, και στους χώρους του ΠΘ.

## Χρήση ηλεκτρονικών εφαρμογών

- Υποστήριξη για τη χρήση των ηλεκτρονικών εφαρμογών που χρησιμοποιούνται στο ΠΘ (email, ηλεκτρονική γραμματεία, Εύδοξος κ.α.).

## Υποστηρικτική Τεχνολογία και Εξοπλισμός

- Εξοικείωση και υποστήριξη στη χρήση της υποστηρικτικής τεχνολογίας και του εξοπλισμού.

## Θέματα επικοινωνίας

- Υποστήριξη κατά την επικοινωνία (ελληνική νοηματική γλώσσα, συστήματα εναλλακτικής ή επαυξητικής επικοινωνίας).





## Συμμετοχή στα μαθήματα

- Καταγραφή σημειώσεων, επεξηγήσεις κατά τη διάρκεια του μαθήματος, ακουστική περιγραφή του οπτικού εκπαιδευτικού υλικού κ.α.

## Προσβάσιμο εκπαιδευτικό υλικό

- Προσαρμογή εκπαιδευτικού υλικού (πχ μετατροπή σε κώδικα ανάγνωσης Braille) ή υποτιτλισμός οπτικοακουστικού υλικού

## Συμμετοχή στις εξετάσεις

- Προσαρμογές στις εξετάσεις ως προς το χρόνο, τον τρόπο και τον τόπο εξέτασης

## Σεμινάρια και Εργαστήρια

- Διεξαγωγή σεμιναρίων κάθε εξάμηνο, εξ αποστάσεως και δια ζώσης, με στόχο την καλλιέργεια διαφόρων δεξιοτήτων που παίζουν σημαντικό ρόλο για την πρόσβαση των ΦμεΑ





# Εγγραφή στη Μονάδα Ισότιμης Πρόσβασης



Η εγγραφή στη  
**Μονάδα Ισότιμης Πρόσβασης**  
είναι απαραίτητη αν χρειάζεστε  
**προσαρμογές** στα μαθήματα ή τις  
εξετάσεις ή  
**οποιαδήποτε υποστηρικτική υπηρεσία!**

*«Η εγγραφή μου στην ΠΡΟΣΒΑΣΗ  
ήταν η καλύτερη επιλογή που έκανα  
κατά την έναρξη των σπουδών μου.  
Στην ΠΡΟΣΒΑΣΗ βρήκα υποστήριξη  
σε ότι χρειαζόμουν».*  
Φοιτήτρια με κινητική αναπηρία



## Προθεσμίες εγγραφών

Για να γίνει η καταγραφή αναγκών και να διασφαλιστεί η έγκαιρη υποστήριξή σου, η αίτηση εγγραφής πρέπει να υποβληθεί εντός των προθεσμιών που ανακοινώνονται κάθε ακαδημαϊκό εξάμηνο στην ιστοσελίδα μας [prosvasi.uth.gr](http://prosvasi.uth.gr), το Facebook και το Instagram

## Εξαίρεση

Η εκπρόθεσμη εγγραφή στη **Μονάδα Ισότιμης Πρόσβασης** επιτρέπεται για εξαιρετικές περιπτώσεις που υπάρχει προσωρινή συνθήκη αναπηρίας (π.χ. διάσειση, κάταγμα οστού, επείγουσα χειρουργική θεραπεία) ή σε περιπτώσεις που το διαγνωστικό έγγραφο έχει εκδοθεί μετά το πέρας της περιόδου εγγραφών.



# Βήματα για την εγγραφή στη Μονάδα Ισότιμης Πρόσβασης

Ετοίμασε τα απαραίτητα έγγραφα.

Για να εγγραφείς, θα χρειαστεί πρώτα να έχεις τα ακόλουθα έγγραφα σε ηλεκτρονική μορφή:

- **Διαγνωστικό έγγραφο** από δημόσιο φορέα που αναφέρει την αναπηρία ή/και τις ειδικές εκπαιδευτικές ανάγκες.
- **Περιγραφική έκθεση αξιολόγησης των δεξιοτήτων** (π.χ. μαθησιακών, γνωστικών, κινητικών) και των αναγκών σου (μπορείς να την αναζητήσεις από το φορέα έκδοσης του διαγνωστικού εγγράφου ή από κάποιο άλλο φορέα, δημόσιο ή ιδιωτικό, στον οποίο έγινε κάποια διαδικασία αξιολόγησης).

## ΒΗΜΑ 1

## ΒΗΜΑ 2

Υπόβαλλε την αίτησή σου στη **Μονάδα Ισότιμης Πρόσβασης**

## ΒΗΜΑ 3

Κλείσε ραντεβού για την καταγραφή των αναγκών σου





# Πώς να κάνεις την εγγραφή;

## Βήμα 1

Συμπλήρωσε την Αίτηση Εγγραφής που υπάρχει στην ιστοσελίδα μας. Θα τη βρεις στις Χρήσιμες Αιτήσεις/ Φόρμες [prosvasi.uth.gr](http://prosvasi.uth.gr)

90% - + Επαναφόρμα

**Μονάδα Ισότιμης Πρόσβασης**  
Ατόμων με αναπηρία και ατόμων με ειδικές εκπαιδευτικές ανάγκες  
Πανεπιστημίου Θεσσαλίας

English - Ελληνικά

Είστε εδώ: Χρήσιμες Αιτήσεις/Φόρμες

Αναζήτηση

Πληκτρολογήστε εδώ

Αρχική

Ποιο είμαστε

Φοιτητές / Φοιτήτριες

Διδακτικό Προσωπικό

Διοικητικό Προσωπικό

Ανακοινώσεις

Κλείστε Ραντεβού

**Χρήσιμες Αιτήσεις/Φόρμες**

Επικοινωνία

Μοναδικά επισκέπτες : 24836  
Ενεργά επισκέπτες τώρα : 1

### Χρήσιμες Αιτήσεις/Φόρμες

Η περίοδος εγγραφών στην Μονάδα Ισότιμης Πρόσβασης των φοιτητών και φοιτητριών με αναπηρία ή/και ειδικές εκπαιδευτικές ανάγκες για το χειμερινό εξάμηνο του ακαδημαϊκού έτους 2024-2025 ξεκινά στις **19 Αυγούστου 2024** και **λήγει στις 4 Οκτωβρίου 2024**

- Αίτηση Εγγραφής Φοιτητών/Φοιτητριών με Αναπηρία και/ή ειδικές εκπαιδευτικές ανάγκες
- Αίτηση Εγγραφής Εθελοντή/Εθελόντριας
- Αίτηση μετακίνησης με το Προσβάσιμο Λεωφορείο (για την πόλη του Βόλου)
- Αίτηση κάρτας στάθμευσης ΑΜΕΑ (για την πόλη του Βόλου)
- Αίτηση προσαρμογής του
- Αίτηση Υποστήριξης κατά τη διάρκεια των μαθημάτων / εξετάσεων/επικοινωνίας
- Αίτηση γνωριμίας και δανεισμού Υποστηρικτικής τεχνολογίας/εξοπλισμού/ηλεκτρονικών εφαρμογών
- Αίτηση συνοδείας/μετακίνησης από και προς τους χώρους του ΠΘ καθώς και εντός ΠΘ
- Αίτηση Προσβάσιμων Συγγραμμάτων

ηση

ENG



Μονάδα Ισότιμης Πρόσβασης 2024

Με επιφύλαξη παντός δικαιώματος, όλα τα δικαιώματα προστατεύονται.



# Πώς να κάνεις την εγγραφή;

## Βήμα 2

**Συμπλήρωσε τα στοιχεία σου σε κάθε ενότητα και πάτησε «Επόμενο»**

### Αίτηση Εγγραφής Φοιτητή/Φοιτήτριας

Το Πανεπιστήμιο Θεσσαλίας, (εφεξής το Πανεπιστήμιο), αποδίδει μεγάλη σημασία στην σύννομη και ασφαλή επεξεργασία των προσωπικών σας δεδομένων, η οποία διενεργείται με σεβασμό προς τις βασικές αρχές προστασίας προσωπικών δεδομένων, τις οποίες επιβάλλει ο Κανονισμός (ΕΕ) 2016/679 του Ευρωπαϊκού Κοινοβουλίου και του Συμβουλίου, της 27ης Απριλίου 2016.

**1. Υπεύθυνος Επεξεργασίας:** Το Πανεπιστήμιο είναι Υπεύθυνος Επεξεργασίας των δεδομένων προσωπικού χαρακτήρα που υπόκεινται σε επεξεργασία στα πλαίσια της διαχείρισης φοιτητών του προγράμματος «ΠΡΟΣΒΑΣΗ». Η διεύθυνσή μας είναι Αργοναυτών & Φιλελλήνων Τ.Κ. 382 21, Βόλος, τηλ. επικοινωνίας +30 2421074000, ενώ μπορείτε να επικοινωνήσετε με τον Υπεύθυνο Προστασίας Προσωπικών Δεδομένων του Πανεπιστημίου, την εταιρεία Priority Quality Consultants S.A, στην ηλεκτρονική διεύθυνση-email: [dpo@uth.gr](mailto:dpo@uth.gr).

**2. Προσωπικά δεδομένα που υπόκεινται σε επεξεργασία:** Στα πλαίσια του ανωτέρω σκοπού υπόκεινται σε επεξεργασία τα κάτωθι προσωπικά σας δεδομένα: Βασικά Στοιχεία Φυσικού προσώπου (π.χ. email, ονομ/μο, τηλέφωνο κ.λπ.), Δεδομένα υγείας (π.χ. χρόνια προβλήματα υγείας), Δεδομένα κοινωνικής πρόνοιας (π.χ. αναπηρίας, παραπληγία), Δεδομένα σπουδών (π.χ. Τμήμα, εξάμηνο, σχολή, έτος εγγραφής,ΑΜ), Επιγραμμικά αναγνωριστικά (π.χ. όνομα χρήστη, κωδικός ΑΠΕΛΛΑ)

**3. Νομική Βάση Επεξεργασίας:** Ως προς τα προσωπικά δεδομένα που επεξεργάζεται το Πανεπιστήμιο στα πλαίσια των ανωτέρω σκοπών, η νομική βάση της επεξεργασίας τους είναι πως η επεξεργασία είναι απαραίτητη για την εκπλήρωση καθήκοντος που εκτελείται προς το δημόσιο συμφέρον ή την άσκηση δημόσιας εξουσίας που έχει ανατεθεί στο Πανεπιστήμιο. Όσον αφορά την επεξεργασία ειδικών κατηγοριών δεδομένων, και συγκεκριμένα δεδομένων υγείας, η νομική βάση της επεξεργασίας τους είναι πως η επεξεργασία είναι απαραίτητη για την εκτέλεση των υποχρεώσεων και την άσκηση συγκεκριμένων δικαιωμάτων του υπευθύνου επεξεργασίας ή του υποκειμένου των δεδομένων στον τομέα του εργατικού δικαίου και του δικαίου κοινωνικής ασφάλισης και κοινωνικής προστασίας.

**4. Πρόσβαση στα προσωπικά δεδομένα-αποδέκτες:** Πρόσβαση στα προσωπικά σας δεδομένα, τα οποία συλλέγονται στα πλαίσια του ανωτέρω σκοπού, έχει το εξουσιοδοτημένο για τον χειρισμό της εν λόγω διαδικασίας προσωπικό του Πανεπιστημίου, το οποίο έχει λάβει τη δέουσα ενημέρωση για την ασφαλή επεξεργασία των προσωπικών σας δεδομένων. Επιπροσθέτως, αποδέκτες των ανωτέρω αναφερόμενων δεδομένων είναι εξωτερικοί συνεργάτες και συνεργαζόμενες επιχειρήσεις που παρέχουν τις υπηρεσίες τους/τα προϊόντα τους στο Πανεπιστήμιο, όπως ενδεικτικά η εταιρία αποστολής αυτοματοποιημένων μηνυμάτων κειμένου σε κινητά τηλέφωνα.Επιπλέον, οι τρίτοι που επεξεργάζονται προσωπικά δεδομένα για λογαριασμό του Πανεπιστημίου έχουν πληροφορηθεί και δεσμευτεί εκ των προτέρων για την τήρηση της εμπιστευτικότητας των δεδομένων, γνωρίζουν και ακολουθούν τις οδηγίες μας σχετικά με την επεξεργασία προσωπικών δεδομένων και λαμβάνουν όλα τα κατάλληλα μέτρα για την προστασία αυτών.

**5. Διαβιβάσεις εκτός ΕΟΧ:** Δεν πραγματοποιείται διαβίβαση των προσωπικών σας δεδομένων που συλλέγονται στα πλαίσια αυτών των σκοπών, εκτός Ευρωπαϊκού Οικονομικού Χώρου. Εάν απαιτηθεί μελλοντικά, στα πλαίσια των αρμοδιοτήτων του Πανεπιστημίου και στα πλαίσια νόμιμων υποχρεώσεων ή αξιώσεων του, να πραγματοποιηθεί διαβίβαση σε τρίτη χώρα ή διεθνή οργανισμό, αυτή θα διενεργηθεί υπό τις προϋποθέσεις νόμιμης και ασφαλούς διαβίβασης που προβλέπονται από τον Κανονισμό 679/2016 και την





# Πώς να κάνεις την εγγραφή;

## Βήμα 3

Στην ερώτηση 20 και 21, ακολούθησε το σύνδεσμο και επισύναψε τα διαγνωστικά σου έγγραφα

20. Διαγνωστικό έγγραφο από δημόσιο φορέα που να αναφέρει την αναπηρία ή/και τις ειδικές μαθησιακές δυσκολίες.

[https://uthnoc-my.sharepoint.com/:f/g/personal/prosvasi\\_o365\\_uth\\_gr/EszDeN4ivghCvPkIL4YP9eEBdrjwDMGRnfNKuLVmHc9iRw](https://uthnoc-my.sharepoint.com/:f/g/personal/prosvasi_o365_uth_gr/EszDeN4ivghCvPkIL4YP9eEBdrjwDMGRnfNKuLVmHc9iRw)

\*

Ανεβάστε το/τα έγγραφο/έγγραφα σας στον παραπάνω σύνδεσμο σε μορφή PDF ή φωτογραφιών. Στη συνέχεια γράψτε «OK» στην παρούσα ερώτηση και προχωρήστε στην επόμενη ερώτηση.

Εισαγάγετε την απάντησή σας

21. Περιγραφική έκθεση αξιολόγησης των δεξιοτήτων (π.χ. μαθησιακών, γνωστικών, επικοινωνιακών, κοινωνικών, κινητικών κ.α.) και των αναγκών σας (μπορείτε να την αναζητήσετε από το φορέα έκδοσης του διαγνωστικού εγγράφου ή από κάποιο άλλο φορέα, δημόσιο ή ιδιωτικό, στον οποίο έγινε κάποια διαδικασία αξιολόγησης).

[https://uthnoc-my.sharepoint.com/:f/g/personal/prosvasi\\_o365\\_uth\\_gr/EszDeN4ivghCvPkIL4YP9eEBdrjwDMGRnfNKuLVmHc9iRw](https://uthnoc-my.sharepoint.com/:f/g/personal/prosvasi_o365_uth_gr/EszDeN4ivghCvPkIL4YP9eEBdrjwDMGRnfNKuLVmHc9iRw)

\*

Ανεβάστε το/τα έγγραφο/έγγραφα σας στον παραπάνω σύνδεσμο σε μορφή PDF ή φωτογραφιών. Στη συνέχεια γράψτε «OK» στην παρούσα ερώτηση και προχωρήστε στην επόμενη ερώτηση.

Εισαγάγετε την απάντησή σας





# Πώς να κάνεις την εγγραφή;

Αυτά μπορεί να είναι  
αρχεία φωτογραφίας ή  
αρχεία PDF

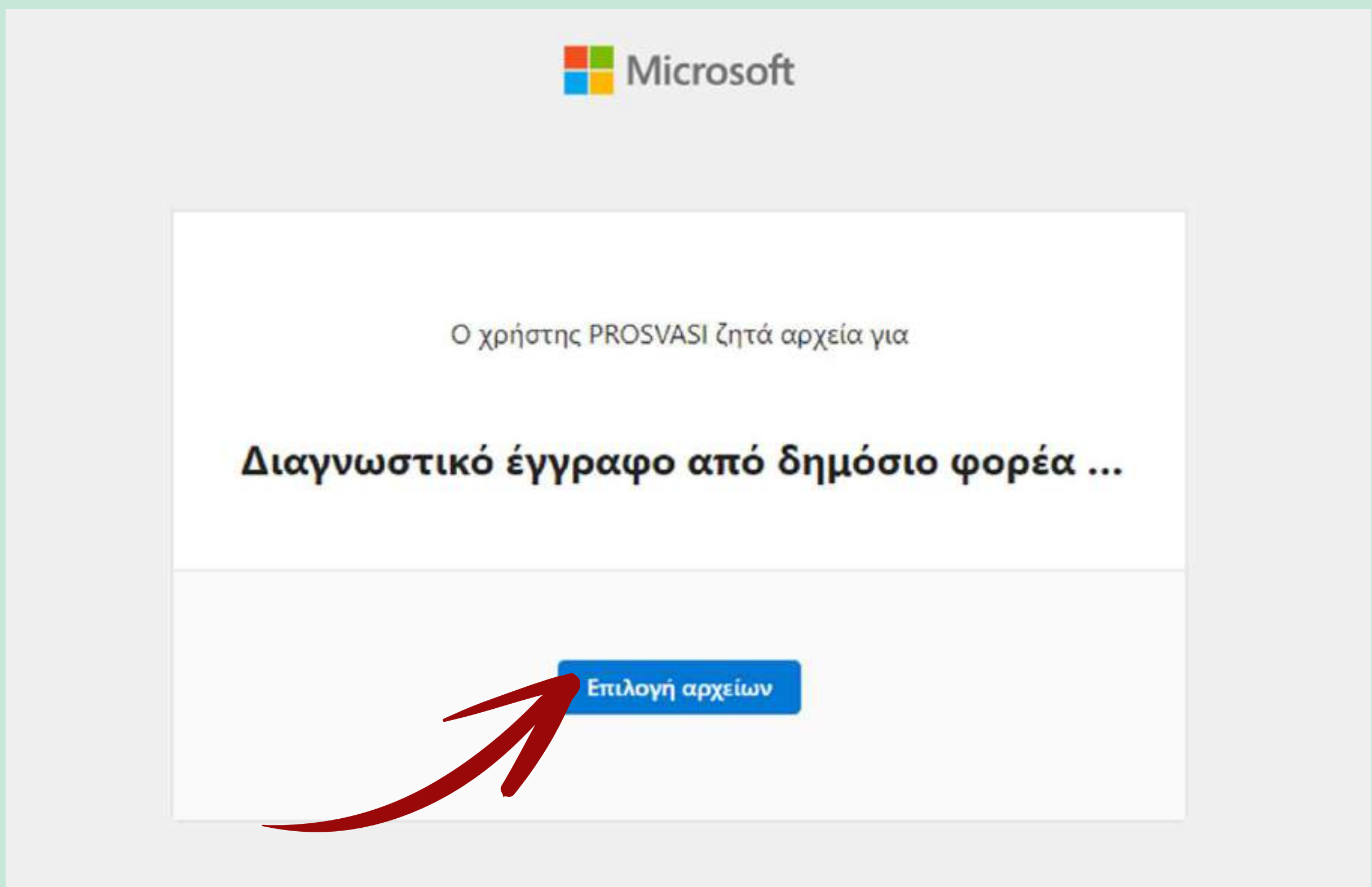

# Πώς να κάνεις την εγγραφή;

## Βήμα 4

Στο παράθυρο που θα ανοίξει μπορείς να επιλέξεις περισσότερα από ένα αρχεία για να επισυνάψεις

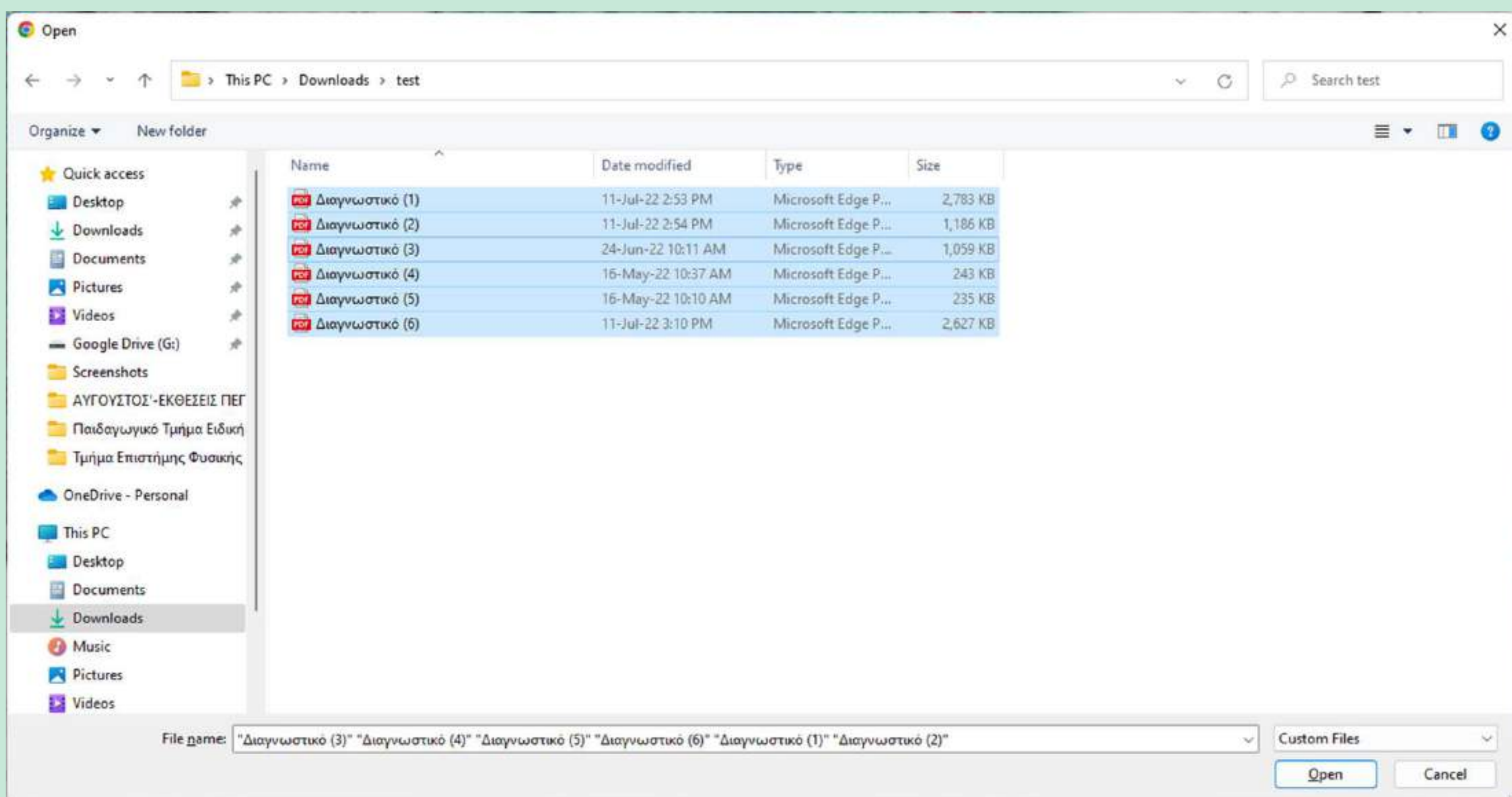



# Πώς να κάνεις την εγγραφή;

## Βήμα 5

Για να ολοκληρώσεις τη διαδικασία πρέπει να πατήσεις το κουμπί «Υποβολή»

Θα σου εμφανιστεί μήνυμα: «Η αίτηση σας υποβλήθηκε. Παρακαλούμε να κλείσετε ραντεβού για το επόμενο βήμα της εγγραφής σας μέσω της ιστοσελίδας μας»

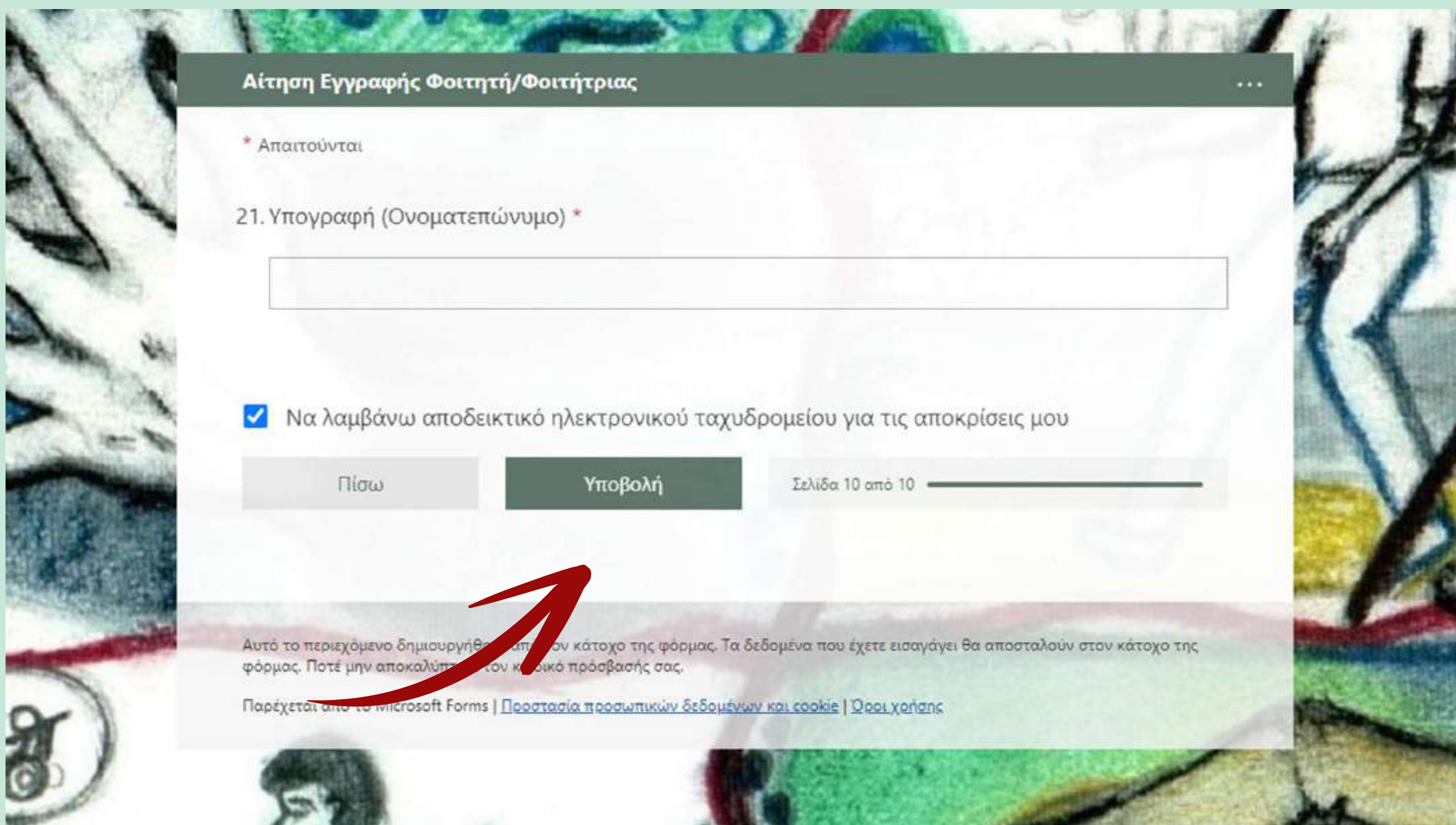

Αίτηση Εγγραφής Φοιτητή/Φοιτήτριας

\* Απαιτούνται

21. Υπογραφή (Ονοματεπώνυμο) \*

Να λαμβάνω αποδεικτικό ηλεκτρονικού ταχυδρομείου για τις απαντήσεις μου

Σελίδα 10 από 10

Αυτό το περιεχόμενο δημιουργήθηκε από τον κάτοχο της φόρμας. Τα δεδομένα που έχετε εισαγάγει θα αποσταλούν στον κάτοχο της φόρμας. Ποτέ μην αποκαλύπτετε τον κωδικό πρόσβασής σας.

Παρέχεται από το Microsoft Forms | [Προστασία προσωπικών δεδομένων και cookie](#) | [Όροι χρήσης](#)





# Πώς να κάνεις την εγγραφή;

## Βήμα 6

Κλείσε ένα ραντεβού για την καταγραφή των αναγκών σου

Στο μενού της ιστοσελίδας, επιλέξτε «Κλείστε ραντεβού»

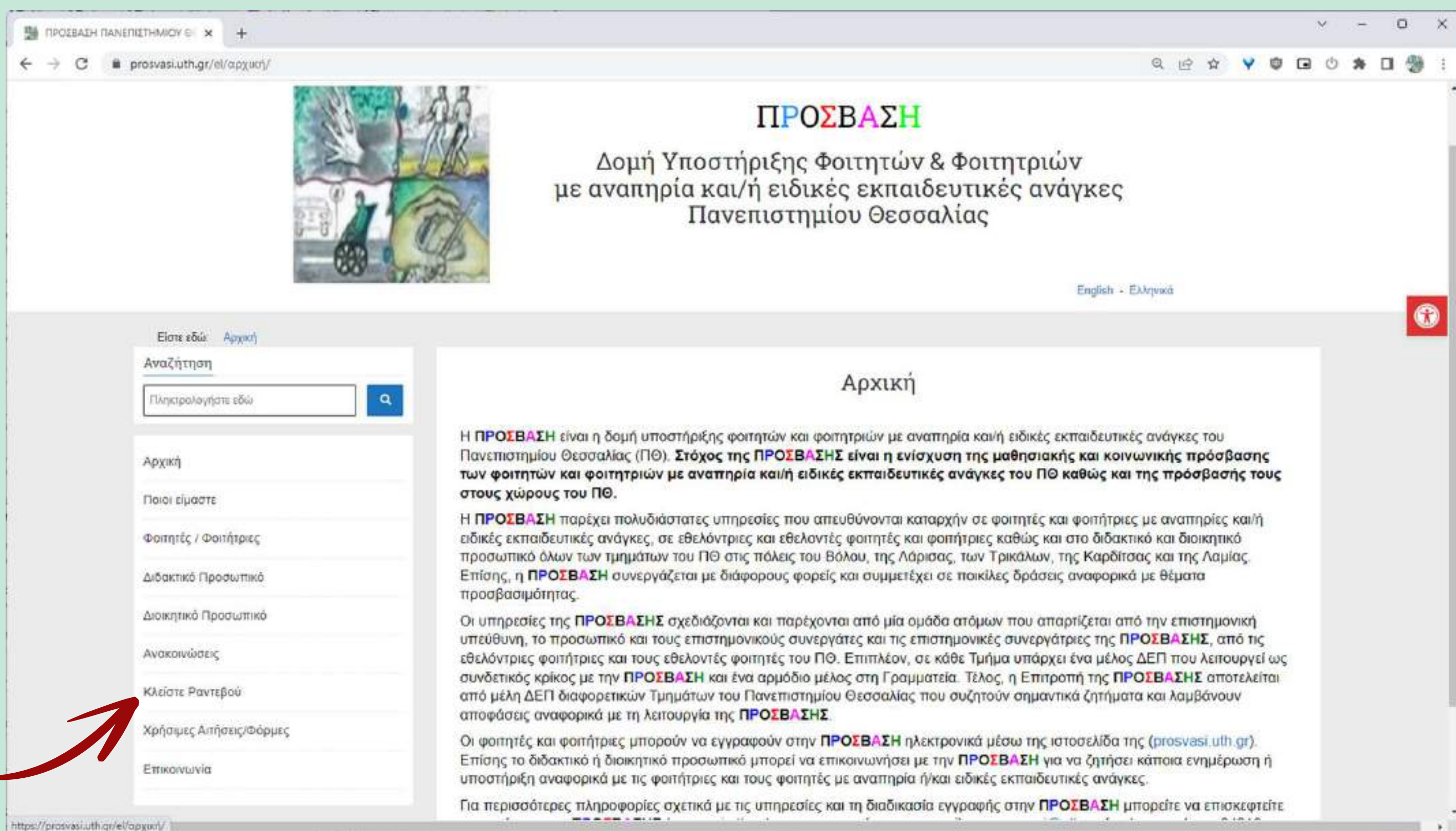

The screenshot shows the website interface for PROSVASIH. The main header includes the logo and the text 'ΠΡΟΣΒΑΣΗ Δομή Υποστήριξης Φοιτητών & Φοιτητριών με αναπηρία και/ή ειδικές εκπαιδευτικές ανάγκες Πανεπιστημίου Θεσσαλίας'. Below the header, there is a search bar and a navigation menu. The menu items are: Αρχική, Ποιοι είμαστε, Φοιτητές / Φοιτήτριες, Διδακτικό Προσωπικό, Διοικητικό Προσωπικό, Ανακοινώσεις, Κλείστε Ραντεβού, Χρήσιμες Αιτήσεις/Φόρμες, and Επικοινωνία. A red arrow points to the 'Κλείστε Ραντεβού' option. The main content area displays the 'Αρχική' page, which contains introductory text about the organization's mission and services.



# Πώς να κάνεις την εγγραφή;

## Βήμα 7

Συμπλήρωσε τα στοιχεία σου

Αναζήτηση

Πληκτρολογήστε εδώ

Αρχική

Ποιοι είμαστε

Φοιτητές / Φοιτήτριες

Διδακτικό Προσωπικό

Διοικητικό Προσωπικό

Ανακοινώσεις

Κλείστε Ραντεβού

Χρήσιμες Αιτήσεις/Φόρμες

Επικοινωνία

Μοναδιαίοι επισκέπτες : 16177  
Ενεργοί επισκέπτες τώρα : 1

### Κλείστε Ραντεβού

Παρακαλούμε συμπληρώστε τις ακόλουθες πληροφορίες προκειμένου να κανονίσετε μία συνάντηση με την ΠΡΟΣΒΑΣΗ.

Όνομα  
Type here

Επώνυμο  
Type here

E-mail  
Type here

Τηλέφωνο επικοινωνίας  
Type here

Ιδιότητα

Φοιτητής ή φοιτήτρια

Εθελοντής ή εθελοντριά

Διδάσκων ή διδάσκουσα

Άλλο

Χρειάζεστε διερμηνεία στην Ελληνική Νοηματική Γλώσσα:

Όχι

Ναι

Θέλετε η συνάντηση να γίνει εξ αποστάσεως ή δια ζώσης; Οι δια ζώσης συναντήσεις γίνονται στο Βόλο ή στη Λάρισα. Οι εξ αποστάσεως συναντήσεις γίνονται από οποιαδήποτε πόλη μέσω της εφαρμογής Microsoft Teams.

Τρόπος και τόπος συνάντησης:

Εξ αποστάσεως (ηλεκτρονικά μέσω Microsoft Teams)

Δια ζώσης, στο γραφείο του Βόλου (Ιόσσανος 62)

Δια ζώσης, στο γραφείο της Λάρισας (Συγκρότημα Γαϊθαλις, Περιφερειακή Οδός Φαραίων - Τριπόλων)

Λόγος συνάντησης:

Άλλο

Προσβάσιμο εκπαιδευτικό υλικό

Εκπαίδευση αναγκών

Ηλεκτρονικές εφαρμογές και Υποστηρικτική Τεχνολογία / εξοπλισμός

Κινητικά Ιπτάμενα

Κατανοητά αναγνώστρια

Ενθέρωση διδάσκοντα / διδάσκουσας για Φοιτητές / Φοιτήτριες με Αναπηρία

Ενθέρωση για το εθελοντικό πρόγραμμα της ΠΡΟΣΒΑΣΗΣ

Ενθέρωση για την ΠΡΟΣΒΑΣΗ





# Πώς να κάνεις την εγγραφή;

## Βήμα 8

Επίλεξε την ημερομηνία και ώρα που επιθυμείς

Θέλετε η συνάντηση να γίνει εξ αποστάσεως ή δια ζώσης; Οι δια ζώσης συναντήσεις γίνονται στο Βόλο ή στη Λάρισα. Οι εξ αποστάσεως συναντήσεις γίνονται από οποιαδήποτε πόλη μέσω της εφαρμογής Microsoft Teams.

Τρόπος και τόπος συνάντησης:

- Εξ αποστάσεως (ηλεκτρονικά μέσω Microsoft Teams)
- Δια ζώσης, στο γραφείο του Βόλου (Ιάσονος 62)
- Δια ζώσης, στο γραφείο της Λάρισας (Συγκρότημα Γαιόπολις, Περιφερειακή Οδός Φαρσάλων – Τρικάλων)

Λόγος συνάντησης:

- Άλλο
- Επικαιροποίηση αναγκών
- Καταγραφή αναγκών
- Ενημέρωση για την ΠΡΟΣΒΑΣΗ

Συνεργάτης με τον οποίο θα γίνει η συνάντηση:

- Μπουρονίκος Χρήστος

Επιλέξτε ημέρα και ώρα που θέλετε να γίνει η συνάντηση.

Ιούλιος 2022						
Δε	Τρ	Τε	Πε	Πα	Σα	Κυ
				X	X	X
X	X	X	X	X	X	X
X	X	13	14	15	X	X
18	19	20	21	22	X	X
25	26	27	28	29	X	X

10:00 - 11:00

11:00 - 12:00

12:00 - 13:00

13:00 - 14:00

14:00 - 15:00



# Πώς να κάνεις την εγγραφή;

## Βήμα 9

Υπόβαλε το αίτημα για ραντεβού

<u>10:00 - 11:00</u>
11:00 - 12:00
12:00 - 13:00
13:00 - 14:00
14:00 - 15:00

Ελέγξτε τα στοιχεία της συνάντησης με την ΠΡΟΣΒΑΣΗ και πατήστε υποβολή

Meeting place and method of communication: Δια ζώσης, στο γραφείο της Λάρισας (Συγκρότημα Γαϊόπολις, Περιφερειακή Οδός Φαρσάλων – Τρικάλων)

Reason for meeting: Ενημέρωση για την ΠΡΟΣΒΑΣΗ

Affiliate assigned to your meeting: Μπουρονίκος Χρήστος

Ημερομηνία & Ώρα: Ιούλιος 13, 2022 10:00

Θα σου έρθει email επιβεβαίωσης με την επιτυχή υποβολή του αιτήματος





# Καταγραφή αναγκών

Η πιο σημαντική διαδικασία για να ολοκληρωθεί η εγγραφή σου στη **Μονάδα Ισότιμης Πρόσβασης** είναι η καταγραφή των αναγκών, των εμποδίων και των υπηρεσιών αναφορικά με την πρόσβασή σου, η οποία:

- Γίνεται δια-ζώσης ή εξ-αποστάσεως
- Οδηγεί στη δημιουργία του **Εξατομικευμένου Πλάνου Αναγκών και Υποστήριξης**

## Εξατομικευμένο Πλάνο Αναγκών και Υποστήριξης

Περιλαμβάνει:

- **Πληροφορίες** για τις ανάγκες και τα εμπόδια αναφορικά με την πρόσβασή σου
- **Προτάσεις** για υπηρεσίες και προσαρμογές που ενισχύουν την πρόσβασή σου



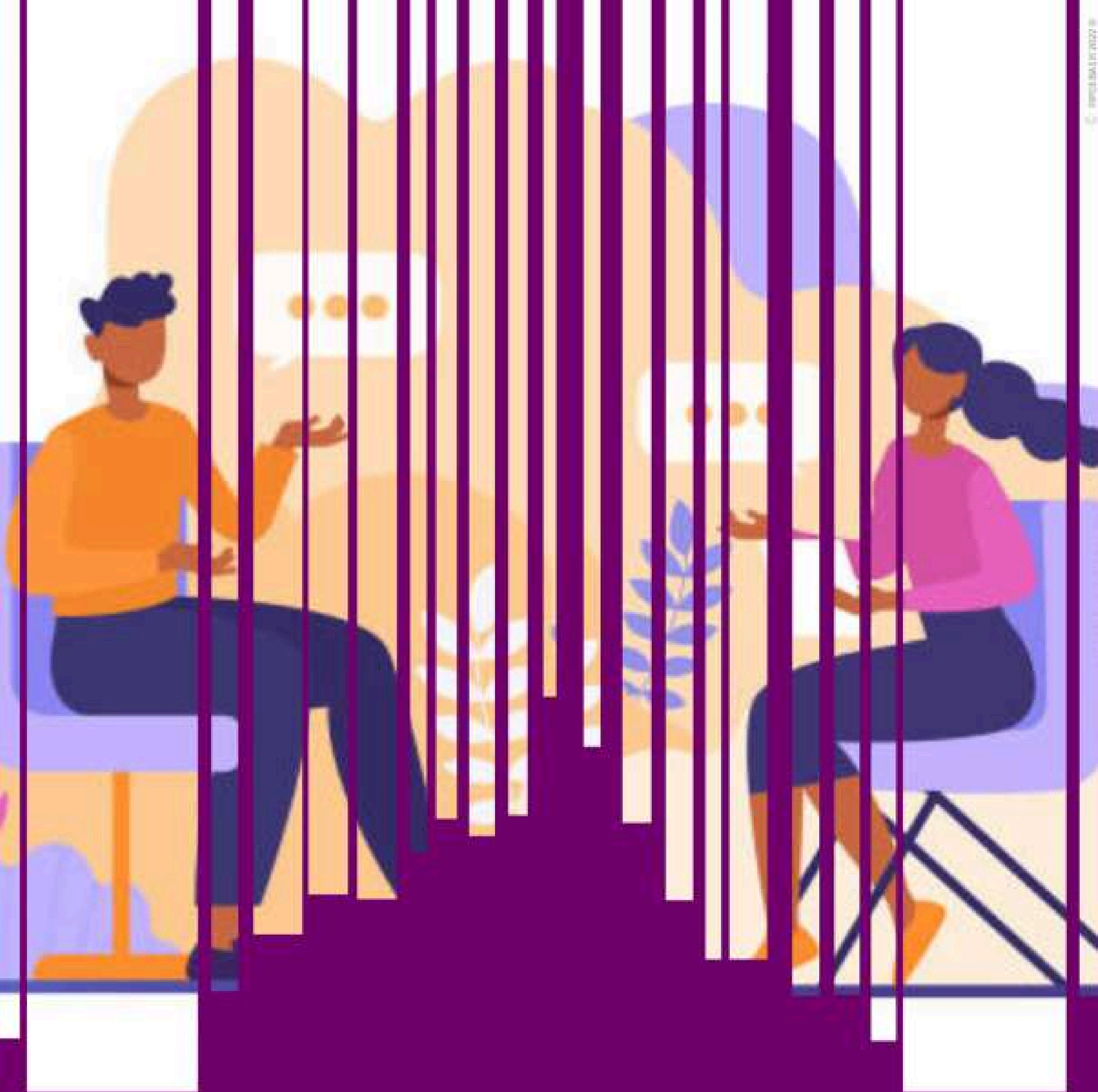

# Επικαιροποίηση Αναγκών



# Επικαιροποίηση αναγκών

**ΠΟΤΕ;**

**ΜΟΝΟ** όταν θέλεις να κάνεις κάποια αλλαγή αναφορικά με τις ανάγκες σου, τις προσαρμογές που ζητάς και τις υπηρεσίες.

**ΓΙΑΤΙ;**

Για να επικαιροποιήσεις το **Εξατομικευμένο Πλάνο Αναγκών και Υποστήριξης** και να λάβεις την σχετική υποστήριξη.

**ΠΩΣ;**

Κλείσε ένα ραντεβού από την ιστοσελίδα μας.



## Υπενθύμιση

Για τις προθεσμίες επικαιροποίησης των αναγκών να παρακολουθείς την ιστοσελίδα μας [prosvasi.uth.gr](http://prosvasi.uth.gr) και τη σελίδα μας στο Facebook και στο Instagram



An abstract graphic design featuring a dark blue background. A series of vertical lines of varying heights and widths are arranged to create a sense of depth and perspective. In the upper portion, there are several overlapping, semi-transparent yellow and orange geometric shapes that resemble stylized buildings or architectural elements. The overall composition is modern and minimalist.

**Θυμάμαι ότι...**



# Ζητήματα προσωπικών δεδομένων



Η **Μονάδα Ισότιμης Πρόσβασης** λειτουργεί σεβόμενη όλες τις διατάξεις προστασίας των προσωπικών δεδομένων και διατηρεί τις πληροφορίες σας εμπιστευτικές.

Οι πληροφορίες σας κοινοποιούνται στο διδακτικό ή/και διοικητικό προσωπικό του Πανεπιστημίου Θεσσαλίας μόνο με τη σύμφωνη γνώμη σας και σχετίζονται με το Εξατομικευμένο Πλάνο Αναγκών και Υποστήριξης σας.

Όλο το διδακτικό και διοικητικό προσωπικό που λαμβάνει πληροφορίες ακολουθεί τις πολιτικές και τις οδηγίες του Πανεπιστημίου Θεσσαλίας σχετικά με την προστασία των προσωπικών δεδομένων.

[www.uth.gr/panepistimio/axiologisi-roiotita/prosorika-dedomena](http://www.uth.gr/panepistimio/axiologisi-roiotita/prosorika-dedomena)

## Δώστε μας τη συγκατάθεσή σας!

Θα χρειαστεί να μας δώσετε τη συγκατάθεσή σου, ώστε η Μονάδα Ισότιμης Πρόσβασης να μοιραστεί πληροφορίες με τους διδάσκοντες και διδάσκουσες καθώς και με τους γονείς/κηδεμόνες σας.



# Να μην ξεχάσω να.....

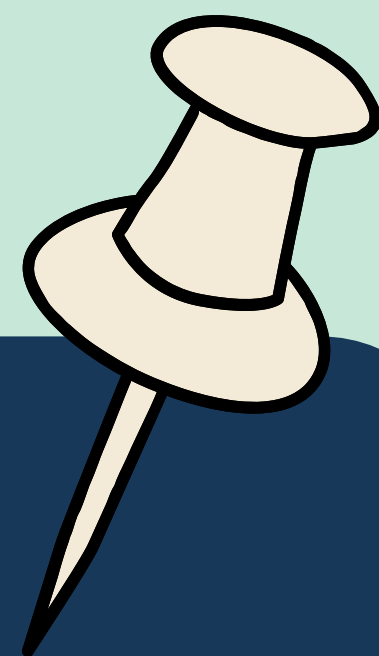

Κάνω αίτηση για εγγραφή στη **Μονάδα Ισότιμης Πρόσβασης** μέσω της ιστοσελίδας **prosvasi.uth.gr**

Κλείσω ραντεβού στη **Μονάδα Ισότιμης Πρόσβασης** μέσω της ιστοσελίδας **prosvasi.uth.gr**

Κάνω συνάντηση με το προσωπικό της **Μονάδας Ισότιμης Πρόσβασης** για την καταγραφή αναγκών

Κάνω επικαιροποίηση των αναγκών μου, όταν προκύπτουν νέες ανάγκες





## Έχω την ευθύνη...

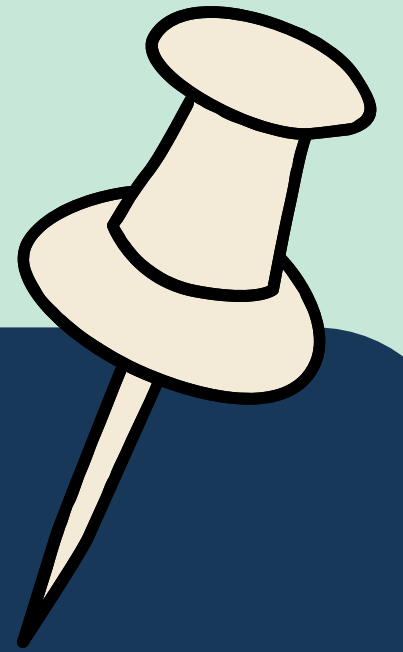

Να εγγραφώ στη **Μονάδα Ισότητας Πρόσβασης** με την εισαγωγή μου στο Πανεπιστήμιο Θεσσαλίας. Αυτό είναι σημαντικό, καθώς έτσι θα εντοπίσω έγκαιρα τις ανάγκες μου και θα λάβω τις κατάλληλες υπηρεσίες (Αίτηση εγγραφής).

Να αναζητώ διαρκώς τις κατάλληλες για εμένα υπηρεσίες.

Να ενημερώνω τη **Μονάδα Ισότητας Πρόσβασης** για τις νέες ανάγκες που προκύπτουν και για τα εμπόδια προσβασιμότητας που αντιμετωπίζω.

Να ενημερώνομαι και να τηρώ τις προθεσμίες που ανακοινώνονται μέσω της ιστοσελίδας της **Μονάδας Ισότητας Πρόσβασης** [www.prosvasi.uth.gr](http://www.prosvasi.uth.gr), στο Facebook και στο Instagram



# Επικοινωνία με τη Μονάδα Ισότιμης Πρόσβασης



## Βόλος

Ιάσονος 62  
24210 74345  
24210 74338



## Λάρισα

Συγκρότημα Γαιόπολις  
Περιφερειακή οδός Φαρσάλων Τρικάλων  
2410 684395



[prosvasi.uth.gr](http://prosvasi.uth.gr)



[prosvasi@uth.gr](mailto:prosvasi@uth.gr)



Μονάδα Ισότιμης Πρόσβασης  
Πανεπιστημίου Θεσσαλίας



[monada\\_isotimis\\_prosvasis\\_uth](https://www.instagram.com/monada_isotimis_prosvasis_uth)



Μονάδα Ισότιμης Πρόσβασης  
Ατόμων με αναπηρία και με ε.ε.α.  
Παν. Θεσσαλίας

